



Meteorologisk  
institutt

**MET info**

no. 12/2022  
ISSN 1894-759X  
KLIMA  
Oslo, 02.01.2023

# Været i Norge

Klimatologisk månedsoversikt  
Desember 2022

Lars Grinde, Jostein Mamen, Ketil Tunheim, Signe Aaboe



En kald desember ga muligheter for skigåing mange steder, også i Oslo-området.  
Foto: Charlotte Stark.

I hele Sør-Norge og deler av Nordland var måneden «Kald», til dels «Svært kald» nord på Østlandet og i indre strøk av Trøndelag. I resten av Nord-Norge var desember «Normal – Kjølig» eller «Kald». Landstemperaturen var 2,9 °C under normalen, og måneden ble den kaldeste desember siden 2012. I måleserien som går tilbake til 1900 ble måneden den 26. kaldeste desember. I sørlige deler av Østlandet var måneden «Våt», mens den ellers i Sør-Norge var «Normal – tørr» eller «Tørr». Sørlige deler av Finnmark registrerte en «Våt», og til dels «Svært våt», desember, ellers var måneden «Normal – tørr» eller «Tørr» i Nord-Norge. For hele landet samlet falt det 20 % mindre nedbør enn normalt.

## Klassifisering av temperatur og nedbør

Fra og med januar 2022 går MET over til to måter å beskrive hvordan en måned har vært værmessig. I tillegg til temperaturavvik fra normalen og antall prosent mer/mindre nedbør enn normalt, vil en måned plasseres i én av de fem klassene “svært kald”, “kald”, “normal”, “varm” eller “svært varm”. Tilsvarende kan måneden på grunnlag av nedbøren angis som “svært tørr”, “tørr”, “normal”, “våt” eller “svært våt”. Om observasjonene er utenfor det som ble observert i normalperioden, 1991 - 2020, benyttes klassene for «ekstrem». Klassifiseringen kan gjøres både for enkeltstasjoner, fylker/regioner eller for hele landet samlet.

Bak inndelingen i klasser ligger det som i statistikken kalles “persentiler”. De nøyaktige persentil-grensene beregnes fra de 30 årene som utgjør normalperioden. Fra og med 2021 brukes 1991-2020 som normalperiode. I en “normal” måned ligger temperaturen mellom 25- og 75-persentilene, og kan videre deles inn i “normal - kjølig” og “normal - mild” for å skille måneder som er henholdsvis under og over middelveidien. En “kald” måned ligger mellom 10- og 25-persentilene, mens en “svært kald” måned befinner seg under 10-persentilen. Tilsvarende klassifiseres en måned som “varm” hvis temperaturen er mellom 75- og 90-persentilene. For å havne i klassen “Svært varm”, må en måned ligge over 90-persentilen. Hvis temperaturen er utenfor det som er observert i normalperioden 1991-2020 brukes klassen «Ekstrem». Nedbøren klassifiseres på tilsvarende måte.

Årsaken til at MET innfører denne klassifiseringen er at det er store forskjeller mellom forskjellige steder i landet, for eksempel mellom kyst og innland, når det gjelder hvor store avvik fra normalen som er vanlige. Avviket fra normalen i seg selv sier bare det, men ikke hva som er det vanlige været på et sted. Ved å klassifisere en måned på denne måten ønsker MET gi større klarhet i hva som er vanlig og hva som er mer uvanlig vær.

# Klimatologisk månedsoversikt

Desember 2022

## Nedbør

Utjevnet nedbørsum  
i prosent av normal

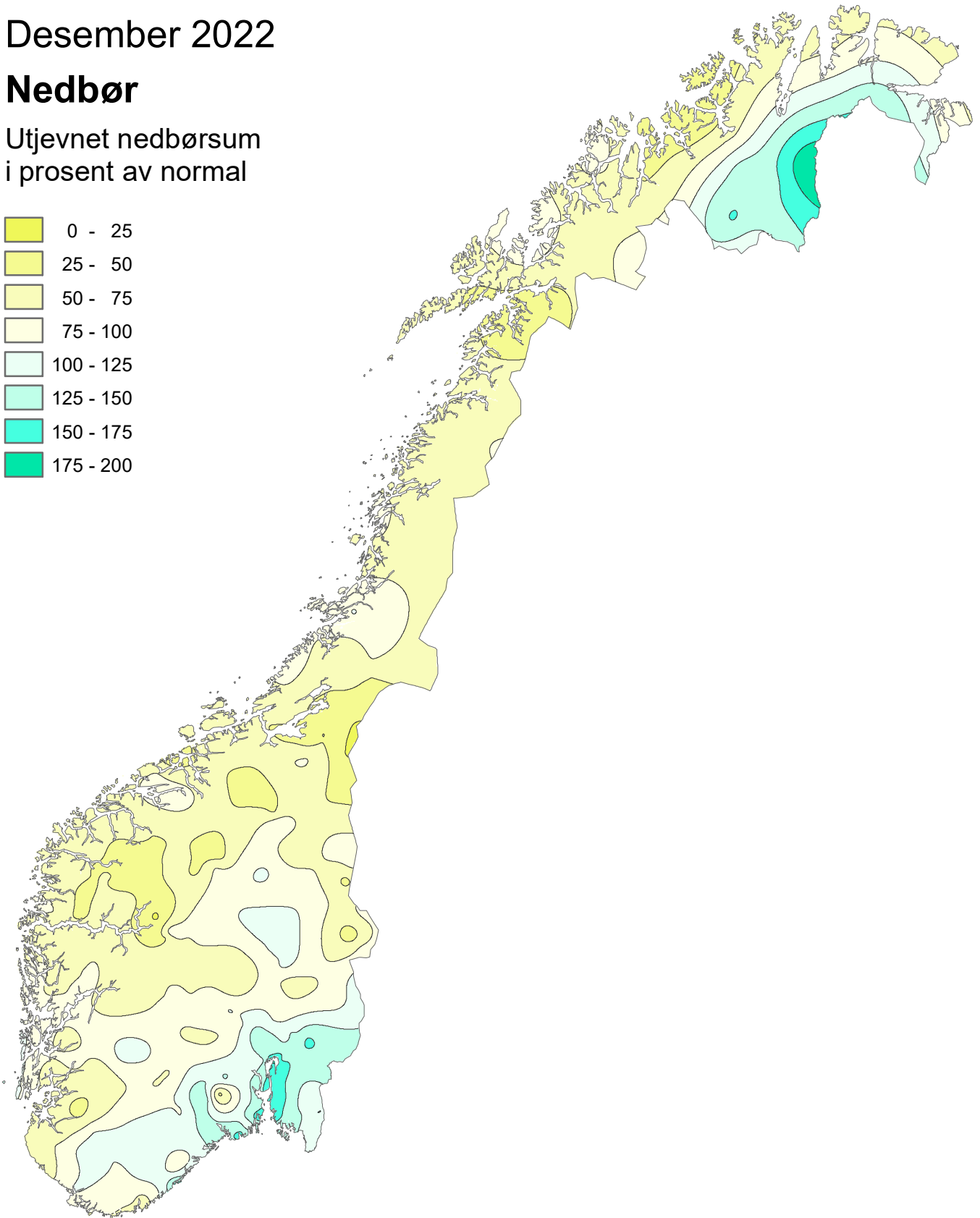
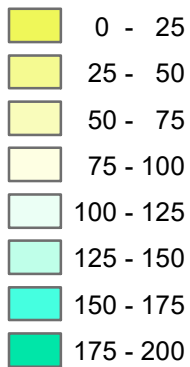

Normalperioden er 1991 - 2020

Utgitt: 01.01.2023

Ved bruk skal Meteorologisk institutt oppgis som kilde.  
<https://www.met.no/publikasjoner/met-info>

# Klimatologisk månedsoversikt

Desember 2022

## Nedbør

Klassifisering av nedbør mot  
persentiler i referanseperioden  
1991-2020

-  Ekstremt tørt
-  Svært tørt
-  Tørt
-  Normalt, tørt
-  Normalt, våt
-  Vått
-  Svært vått
-  Ekstremt vått

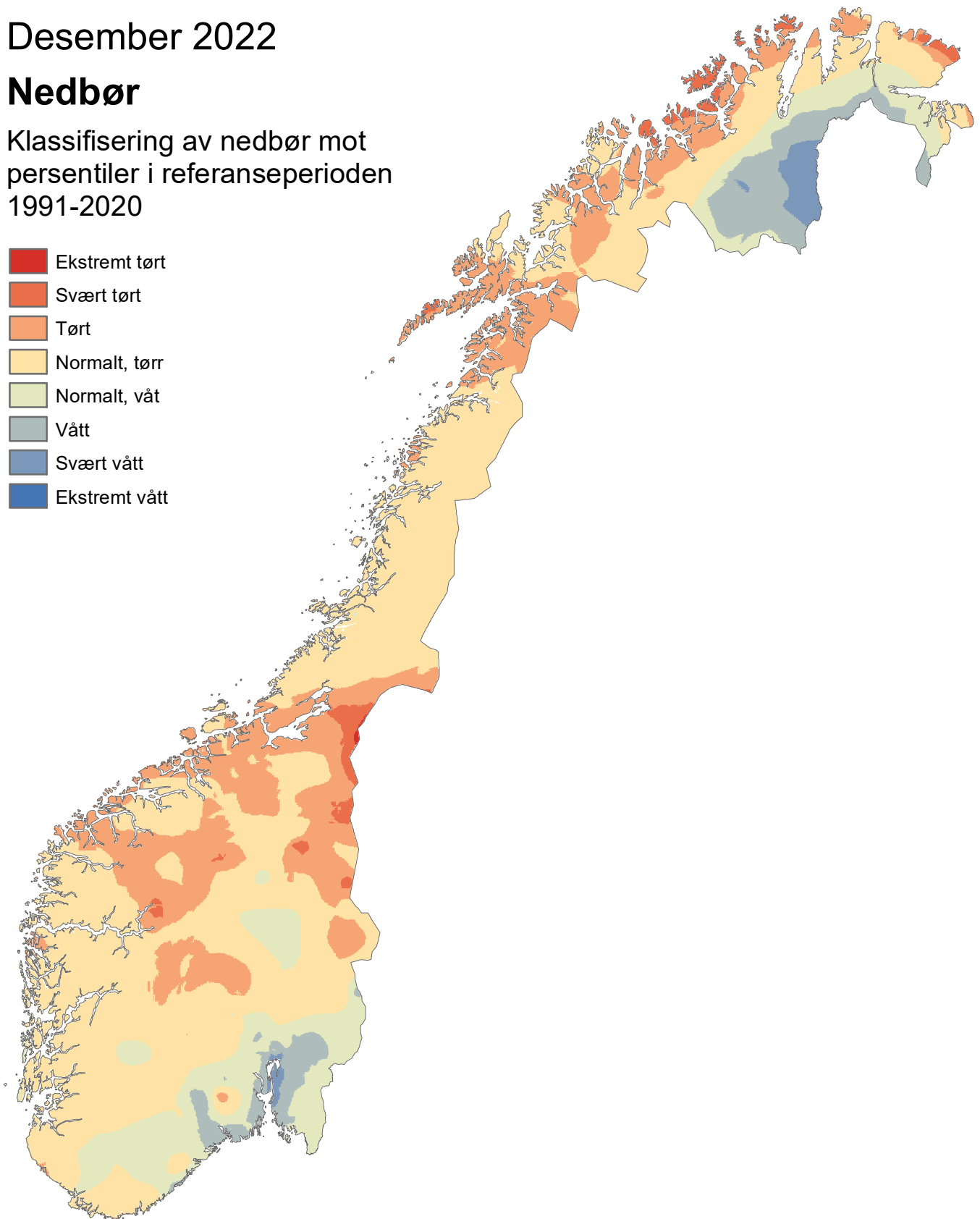

Normalperioden er 1991 - 2020

Utgitt: 01.01.2023

Ved bruk skal Meteorologisk institutt oppgis som kilde.  
<https://www.met.no/publikasjoner/met-info>

# Klimatologisk månedsoversikt

Desember 2022

## Lufttemperatur

Utjevnet avvik i °C fra normal månedstemperatur

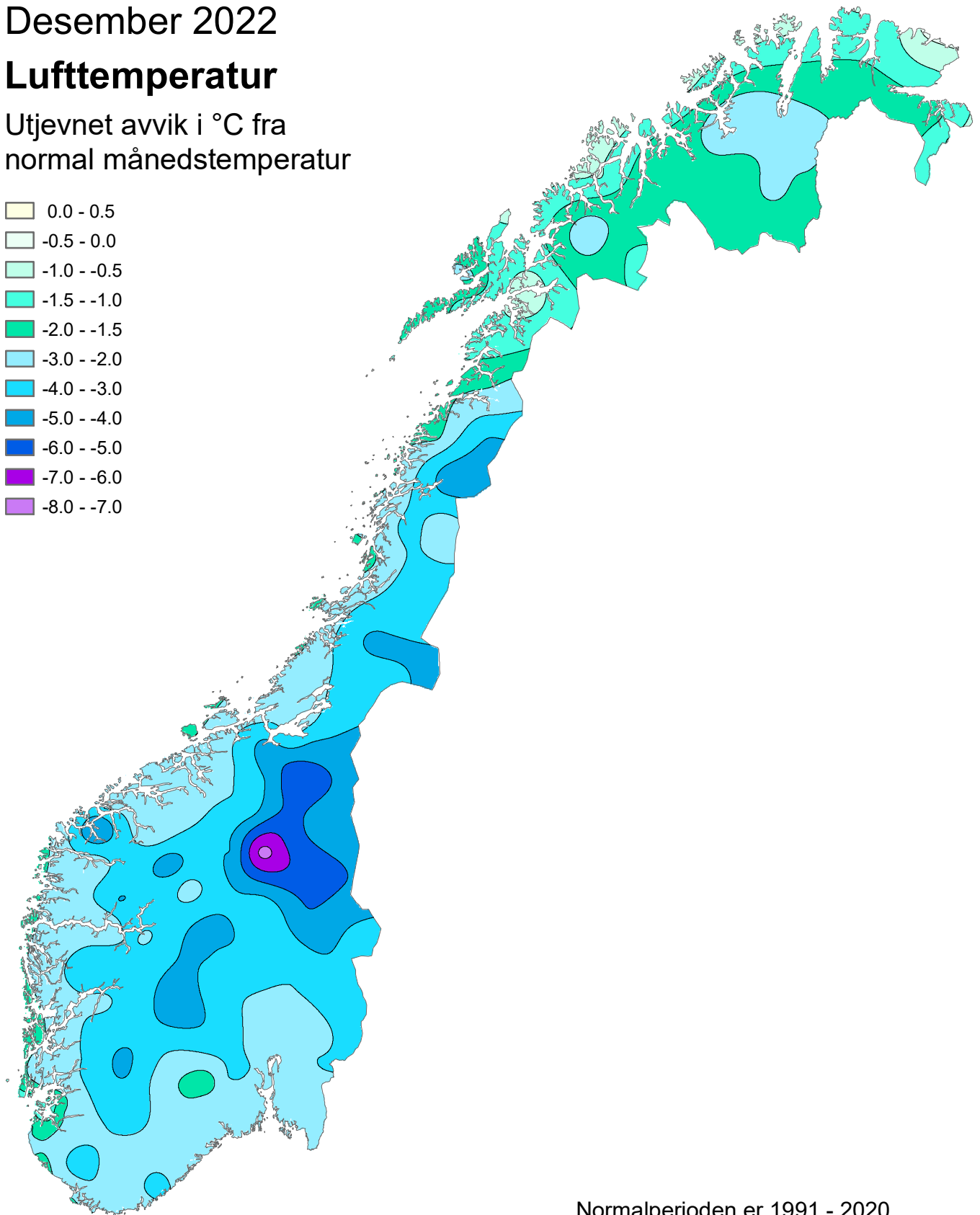
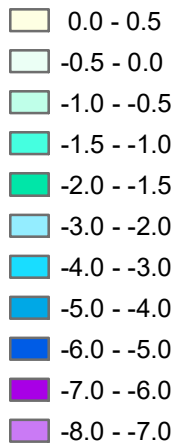

Normalperioden er 1991 - 2020

Utgitt: 01.01.2023

Ved bruk skal Meteorologisk institutt oppgis som kilde.  
<https://www.met.no/publikasjoner/met-info>

# Klimatologisk månedsoversikt

Desember 2022

## Lufttemperatur

Klassifisering av temperatur mot  
persentiler i referanseperioden  
1991-2020

- Ekstremt kaldt
- Svært kaldt
- Kaldt
- Normalt, kjølig
- Normalt, mild
- Varmt
- Svært varmt
- Ekstremt varmt

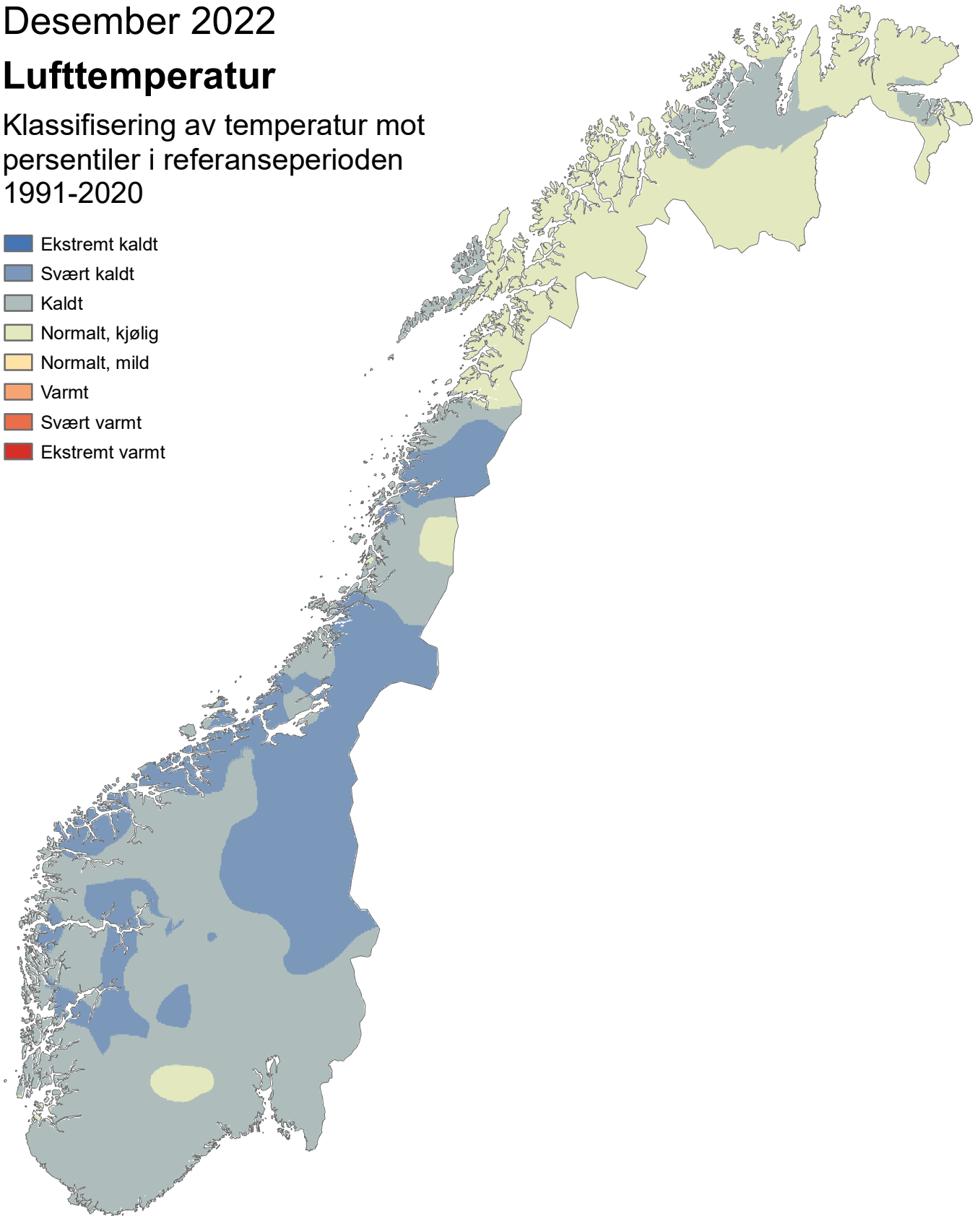

Utgitt: 01.01.2023

Ved bruk skal Meteorologisk institutt oppgis som kilde.  
<https://www.met.no/publikasjoner/met-info>

# Været i Norge i desember 2022: den kaldeste siden 2012

I hele Sør-Norge og deler av Nordland var måneden «Kald», til dels «Svært kald» nord på Østlandet og i indre strøk av Trøndelag. I resten av Nord-Norge var desember «Normal – Kjølig» eller «Kald». Landstemperaturen var 2,9 °C under normalen, og måneden ble den kaldeste desember siden 2012. I måleserien som går tilbake til 1900 ble måneden den 26. kaldeste desember. I sørlige deler av Østlandet var måneden «Våt», mens den ellers i Sør-Norge var «Normal – tørr» eller «Tørr». Sørlige deler av Finnmark registrerte en «Våt» og til dels «Svært våt» desember, ellers var måneden «Normal – tørr» eller «Tørr» i Nord-Norge. For hele landet samlet falt det 20 % mindre nedbør enn normalt.

## Lufttemperatur

I hele Sør-Norge og deler av Nordland var måneden «Kald», til dels «Svært kald» nord på Østlandet og i indre strøk av Trøndelag. I resten av Nord-Norge var desember «Normal – Kjølig» eller «Kald». Landstemperaturen var 2,9 °C under normalen, og måneden ble den kaldeste desember siden 2012. I måleserien som går tilbake til 1900 ble måneden den 26. kaldeste desember.

De varmeste stasjonene var

- Ytterøyane fyr (Kinn, Vestland) 3,4 °C (1,5 °C under normalen)
- Kvitsøy – Nordbø (Rogaland) og Utsira fyr (Rogaland) 3,3 °C (begge 1,3 °C under normalen)
- Røvær (Haugesund, Rogaland) og Svinøy fyr (Herøy, Møre og Romsdal) 3,2 °C (hvh 1,2 °C og 1,9 °C under normalen)

De kaldeste stasjonene var

- Follidal – Fredheim (Innlandet) -17,0 °C (7,3 °C under normalen)
- Leirflaten (Sel, Innlandet) -16,2 °C (6,2 °C under normalen)
- Tynset – Hansmoen (Innlandet) -14,9 °C (5,4 °C under normalen)

Høyeste maksimumstemperatur var 12,2 °C, som ble registrert 20. desember på Ålesund IV (Møre og Romsdal).

Gjennomsnittet av høyeste temperatur i Norge i desember i normalperioden 1991-2020 er 14,6 °C. Laveste minimumstemperatur var -35,9 °C, og ble registrert den 13. på Karasjok – Markannjarga (Troms og Finnmark). Dette ble også årets laveste temperatur. Gjennomsnittet av laveste temperatur i Norge i desember i normalperioden 1991-2020 er -35,3 °C.

## Nedbør

I sørlige deler av Østlandet var måneden «Våt», mens den ellers i Sør-Norge var «Normal – tørr» eller «Tørr». Sørlige deler av Finnmark registrerte en «Våt» og til dels «Svært våt» desember, ellers var måneden «Normal – tørr» eller «Tørr» i Nord-Norge. For hele landet samlet falt det 20 % mindre nedbør enn normalt.

De våteste stasjonene var

- Gullfjellet (Bergen, Vestland) 341,2 mm (33 % mindre nedbør enn normalt)
- Hovlandsdal (Fjaler, Vestland) 291,6 mm (26 % mindre nedbør enn normalt)
- Eik – Hove (Lund, Rogaland) 281,2 mm (14 % mindre nedbør enn normalt)

De tørreste stasjonene var

- Otta – Skansen (Sel, Innlandet) 9,8 mm (Ingen normal ennå)
- Skjåk II (Innlandet) 11,7 mm (55 % mindre nedbør enn normalt)
- Tynset – Hansmoen (Innlandet) 13,9 mm (48 % mindre nedbør enn normalt)

Høyeste døgnedbør var 85,5 mm, og ble registrert den 31. på Gullfjellet (Bergen, Vestland). Gjennomsnittet av største døgnedbør i desember i normalperioden 1991-2020 er 110 mm.

# Arktis – desember 2022

## Lufttemperatur

Bjønøya var den varmeste stasjonen med en gjennomsnittstemperatur på  $-2,6\text{ }^{\circ}\text{C}$  ( $0,8\text{ }^{\circ}\text{C}$  over normalen). Klauva var kaldest med  $-12,4\text{ }^{\circ}\text{C}$  i gjennomsnitt (ingen normal ennå)

Ny-Ålesund hadde en gjennomsnittstemperatur på  $-8,5\text{ }^{\circ}\text{C}$ , noe som er  $0,8\text{ }^{\circ}\text{C}$  over normalen. Jan Mayen endte  $3,2\text{ }^{\circ}\text{C}$  under normalen, med en middeltemperatur på  $-5,7\text{ }^{\circ}\text{C}$ . Middeltemperaturen på Svalbard lufthavn var  $-8,4\text{ }^{\circ}\text{C}$ , som er  $0,8\text{ }^{\circ}\text{C}$  over normalen. På Hopen var månedstemperaturen  $-4,4\text{ }^{\circ}\text{C}$ , som er  $2,8\text{ }^{\circ}\text{C}$  over normalen.

Månedens høyeste maksimumstemperatur ble målt 2. desember. Adventdalen registrerte da  $7,0\text{ }^{\circ}\text{C}$ . Den laveste minimumstemperaturen ble målt på Klauva med  $-24,9\text{ }^{\circ}\text{C}$  den 14. desember.

## Nedbør

Ny-Ålesund registrerte mest nedbør av de arktiske stasjonene med  $89,1\text{ mm}$  (98 % mer nedbør enn normalt). Jan Mayen fikk nest mest med  $49,2\text{ mm}$  (28 % mindre nedbør enn normalt). Adventdalen var tørrest med  $17,2\text{ mm}$  (ingen normal ennå). Ny-Ålesund målte størst døgnnedbør av de arktiske stasjonene med  $53,0\text{ mm}$  den 3. desember.

## Sjøis

Utbredelsen av sjøis i Arktis for desember er den 8. laveste utbredelse som har blitt observert for desember med satellittmålinger<sup>1</sup> og er lav i forhold til normalperioden, 1991-2020, for desember.

På regional skala, rundt Svalbard, er sjøisutbredelsen lavere enn "normalt" i forhold til 1991-2020, og er også blant de 8 laveste observert i dette området for desember. Det er hovedsakelig øst for Svalbard at det mangler sjøis i forhold til normalen.

**Figur 1:** Til venstre: Sjøiskonsentrasjonen i Arktis for desember 2022. Blått er åpent hav, mens hvitt er 100 % is. Til høyre: avvik i prosent av iskonsentrasjonen fra normalperioden 1991-2020. Røde områder har mindre is enn normalt, mens blå har mer. Den blå boksen indikerer regionen Svalbard som vises i figur 3.

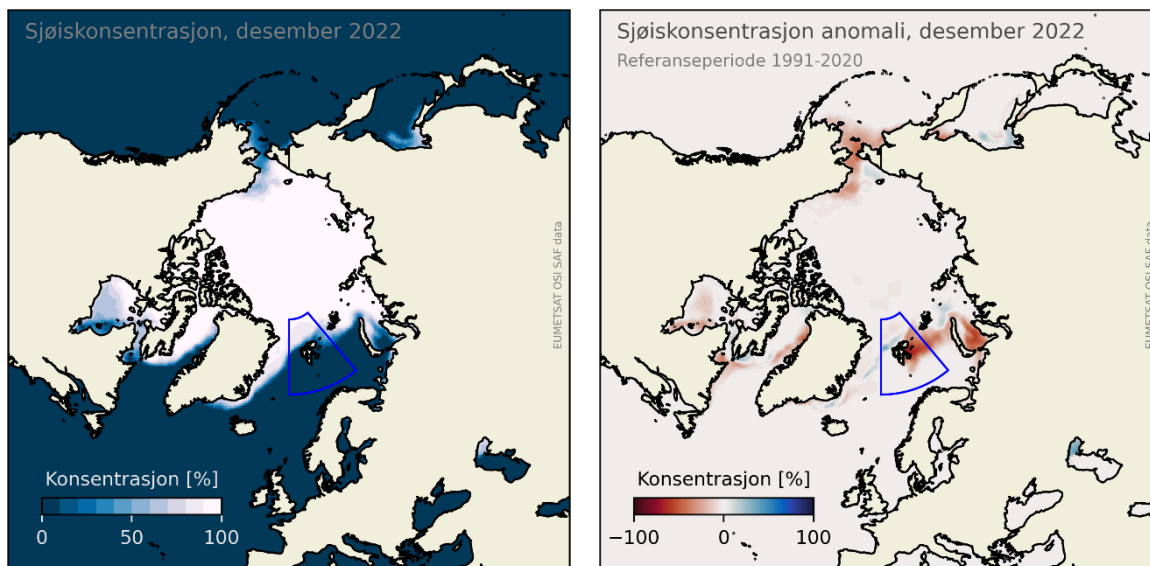



**Figur 2:** Sjøisutbredelsen i Arktis for desember i perioden 1979-2022. Tendensen er beregnet i forhold til normalperioden 1991-2020.

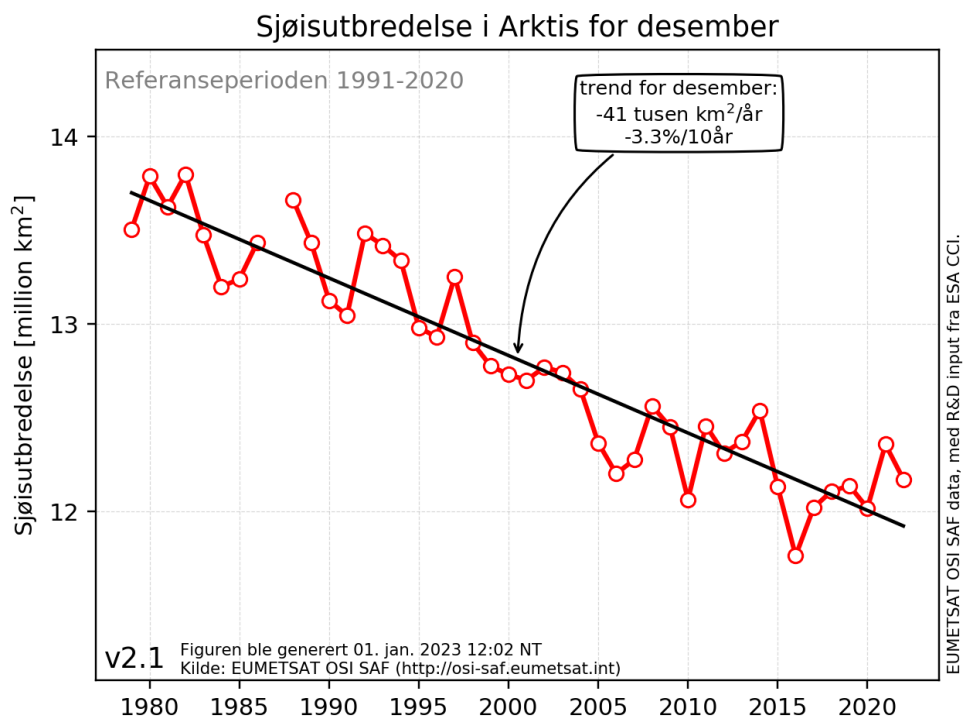

**Figur 3:** Sjøisutbredelsen rundt Svalbard for november i perioden 1979-2022. Tendensen er beregnet i forhold til normalperioden 1991-2020. Svalbardområdet er markert på kartet i figur 1.

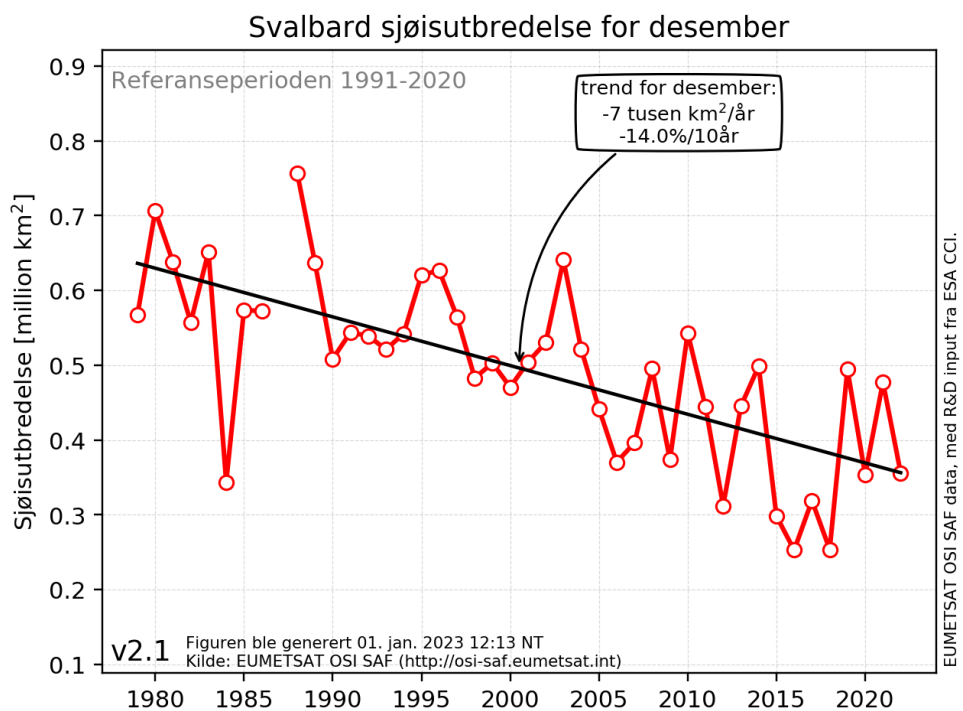

|    |                              |       |      |       |       |      |        |       |        |    |      |      |      |        |    |     | Desember 2022 |     |    |    |      |     |  |
|----|------------------------------|-------|------|-------|-------|------|--------|-------|--------|----|------|------|------|--------|----|-----|---------------|-----|----|----|------|-----|--|
| FY | STASJON                      | Tm    | Av   | Txm   | Tnm   | Txa  | Txa-dt | Tna   | Tna-dt | Rf | RR   | RR%  | Rxa  | Rxa-dt | T0 | T20 | Rd1           | Skd | Pe | Ov | Fyr  | Vek |  |
| IN | 60 LINNES                    |       |      |       |       |      |        |       |        |    |      |      |      |        |    |     |               |     |    |    |      |     |  |
| IN | 100 Plassen                  |       |      |       |       |      |        |       |        |    | 50,4 | 84   | 16,8 | 27     |    |     | 7             |     |    |    |      |     |  |
| IN | 180 TRYSIL VEGSTASJ          | -11,0 | -3,8 | -7,1  | -14,9 | 2,1  | 31     | -26,0 | 25     | 88 | 29,1 | 43   | 6,9  | 27     | 31 | 0   | 5             |     |    |    | 869  | 0   |  |
| IN | 210 TRYSIL - NORDRE          | -8,3  |      | -6,2  | -10,3 | -0,9 | 21     | -16,7 | 13     | 87 |      |      |      |        | 31 | 0   |               |     |    |    | 784  | 0   |  |
| IN | 420 HEGGERISET - NORDSTRAND  |       |      |       |       |      |        |       |        |    | 27,9 | 68   | 7,8  | 27     |    |     | 6             |     |    |    |      |     |  |
| IN | 700 DREVSJØ                  | -12,9 | -5,0 | -7,3  | -18,4 | 0,8  | 31     | -29,3 | 25     | 86 | 14,9 | 47   | 4,3  | 30     | 31 | 0   | 5             |     |    |    | 926  | 0   |  |
| IN | 730 VALDALEN                 |       |      |       |       |      |        |       |        |    | 43,0 | 83   | 10,2 | 30     |    |     | 10            |     |    |    |      |     |  |
| IN | 770 ELLEFSPLASS              |       |      |       |       |      |        |       |        |    | 26,8 | 74   | 6,8  | 30     |    |     | 6             |     |    |    |      |     |  |
| IN | 810 TUFSDAL - MIDTDAL        |       |      |       |       |      |        |       |        |    | 32,2 | 81   | 7,0  | 27     |    |     | 8             |     |    |    |      |     |  |
| IN | 5350 NORD-ODAL               | -6,8  | -2,7 | -3,9  | -10,0 | 5,0  | 31     | -23,7 | 25     | 93 | 74,4 | 124  | 20,8 | 27     | 30 | 0   | 11            |     |    |    | 739  | 0   |  |
| IN | 5590 KONGSVINGER             | -5,8  | -1,9 |       |       |      |        |       |        |    | 88   |      |      |        |    |     |               |     |    |    | 707  | 0   |  |
| IN | 5660 ROVERUD                 |       |      |       |       |      |        |       |        |    | 88   |      | 0,6  |        |    |     |               |     |    |    |      |     |  |
| IN | 6020 FLISA II                | -8,6  | -3,9 | -5,3  | -11,9 | 4,8  | 31     | -24,3 | 25     | 91 | 41,2 | 86   | 9,5  | 27     | 29 | 0   | 10            |     |    |    | 793  | 0   |  |
| IN | 6440 VERMUNDSJØEN            |       |      |       |       |      |        |       |        |    | 53,6 | 117  | 10,4 | 27     |    |     | 14            |     |    |    |      |     |  |
| IN | 7420 RENA - ØRNHAL           | -10,4 | -4,4 |       |       |      |        |       |        |    | 88   |      |      |        |    |     |               |     |    |    | 850  | 0   |  |
| IN | 7660 ÅKRESTRØMMEN            |       |      |       |       |      |        |       |        |    | 30,3 | 92   | 7,9  | 30     |    |     | 7             |     |    |    |      |     |  |
| IN | 7920 FINSTAD - NYHUS         |       |      |       |       |      |        |       |        |    | 26,5 | 68   | 5,6  | 27     |    |     | 6             |     |    |    |      |     |  |
| IN | 7950 RENA FLYPLASS           | -11,9 | -4,2 | -7,9  | -16,4 | 3,4  | 31     | -28,3 | 14     | 86 | 46,2 | 81   | 9,2  | 30     | 31 | 0   | 6             |     |    |    | 895  | 0   |  |
| IN | 8140 EVENSTAD                | -12,4 | -4,8 | -8,7  | -16,4 | 4,0  | 31     | -27,6 | 25     | 87 |      |      |      |        | 31 | 0   |               |     |    |    | 912  | 0   |  |
| IN | 8450 ATNDALEN - RØNNINGEN    |       |      |       |       |      |        |       |        |    | 26,0 | 87   | 6,9  | 30     |    |     | 6             |     |    |    |      |     |  |
| IN | 8720 ATNSJØEN                |       |      |       |       |      |        |       |        |    | 34,4 | 104  | 9,9  | 30     |    |     | 8             |     |    |    |      |     |  |
| IN | 8880 ALVDAL                  |       |      |       |       |      |        |       |        |    | 83   |      |      |        |    |     |               |     |    |    |      |     |  |
| IN | 9160 FOLLDAL - FRED          | -17,0 | -7,3 | -10,2 | -22,6 | 1,7  | 31     | -33,6 | 13     | 78 | 18,3 | 87   | 4,1  | 31     | 31 | 0   | 5             |     |    |    | 1053 | 0   |  |
| IN | 9310 HJERKINN II             | -10,2 | -3,8 | -6,5  | -14,2 | 0,7  | 20     | -22,7 | 13     | 80 | 15,9 | 42   | 5,8  | 30     | 31 | 0   | 4             |     |    |    | 842  | 0   |  |
| IN | 9380 SNØHEIM                 | -11,2 | -2,9 | -8,3  | -14,7 | -1,0 | 20     | -23,7 | 13     | 80 |      |      |      |        | 31 | 0   |               |     |    |    | 874  | 0   |  |
| IN | 9580 TYNSET - HANSI          | -14,9 | -5,4 | -9,1  | -19,4 | 3,0  | 31     | -29,8 | 12     | 83 | 13,9 | 52   | 3,0  | 31     | 31 | 0   | 5             |     |    |    | 988  | 0   |  |
| IN | 9870 BLANKTJERNMOEN I KVIKNE |       |      |       |       |      |        |       |        |    | 27,0 | 100  | 9,8  | 15     |    |     | 6             |     |    |    |      |     |  |
| IN | 11500 ØSTRE TOTEN            | -6,8  | -3,0 | -4,2  | -9,9  | 4,5  | 31     | -20,7 | 14     | 86 | 27,8 | 65   | 4,5  | 20     | 30 | 0   | 9             |     |    |    | 738  | 0   |  |
| IN | 11710 EINAVATN               |       |      |       |       |      |        |       |        |    | 42,9 | 88   | 10,5 | 27     |    |     | 10            |     |    |    |      |     |  |
| IN | 11900 BIRI                   |       |      |       |       |      |        |       |        |    | 53,1 | 86   | 13,9 | 31     |    |     | 8             |     |    |    |      |     |  |
| IN | 12180 ILENG                  | -8,7  | -3,6 | -5,7  | -12,3 | 4,2  | 31     | -22,1 | 14     | 88 | 19,7 |      | 3,7  | 31     | 31 | 0   | 7             |     |    |    | 797  | 0   |  |
| IN | 12290 HAMAR II               |       |      |       |       |      |        |       |        |    | 88   | 15,0 | 58   | 3,1    | 20 |     | 7             |     |    |    |      |     |  |
| IN | 12320 HAMAR - STAV           | -7,6  | -3,4 | -4,8  | -10,4 | 5,0  | 31     | -20,7 | 14     | 89 | 17,4 | 56   | 3,8  | 20     | 30 | 0   | 6             |     |    |    | 763  | 0   |  |
| IN | 12550 KISE PA HEDM           | -6,8  | -3,2 | -3,9  | -10,3 | 5,7  | 31     | -19,8 | 14     | 82 | 28,0 | 76   | 5,0  | 30     | 31 | 0   | 8             |     |    |    | 736  | 0   |  |
| IN | 12600 VEA                    |       |      |       |       |      |        |       |        |    | 55,9 | 117  | 20,0 | 29     |    |     | 7             |     |    |    |      |     |  |
| IN | 12680 LILLEHAMMER            | -8,8  | -3,3 | -6,1  | -11,2 | 4,8  | 31     | -19,5 | 14     | 87 | 49,0 | 104  | 15,4 | 31     | 31 | 0   | 8             |     |    |    | 798  | 0   |  |
| IN | 13030 GAUSDAL - FO           | -8,4  | -2,6 | -5,3  | -11,4 | 1,9  | 31     | -19,3 | 14     | 84 |      |      |      |        | 31 | 0   |               |     |    |    | 788  | 0   |  |
| IN | 13060 GAUSDAL - OVREHAGEN    |       |      |       |       |      |        |       |        |    | 44,3 | 76   | 10,5 | 31     |    |     | 6             |     |    |    |      |     |  |
| IN | 13150 FÅVANG                 |       |      |       |       |      |        |       |        |    | 82   | 51,5 | 110  | 11,5   | 31 |     | 10            |     |    |    |      |     |  |
| IN | 13160 KVITFJELL              | -9,3  | -3,2 | -7,1  | -11,5 | -2,4 | 31     | -18,7 | 13     |    |      |      |      |        | 31 | 0   |               |     |    |    | 815  | 0   |  |
| IN | 13420 VENABU                 | -11,4 | -4,0 | -7,7  | -15,2 | -1,9 | 31     | -25,3 | 14     | 90 | 44,0 | 90   | 10,8 | 31     | 31 | 0   | 8             | 5,2 | 6  | 10 | 879  | 0   |  |
| IN | 13640 OLSTAPPEN              |       |      |       |       |      |        |       |        |    |      |      |      |        |    |     |               |     |    |    |      |     |  |
| IN | 13655 SKÅBU                  | -10,8 | -3,8 | -7,8  | -14,3 | -1,2 | 31     | -22,3 | 13     | 87 | 28,0 | 78   | 6,3  | 30     | 31 | 0   | 6             |     |    |    | 863  | 0   |  |
| IN | 14200 LEIRFLATEN             | -16,2 | -6,2 | -10,1 | -21,7 | 1,4  | 31     | -32,4 | 14     | 86 | 0,0  |      | 0,0  | 1      | 31 | 0   | 0             |     |    |    | 1029 | 0   |  |
| IN | 14550 PRESTSTULEN            |       |      |       |       |      |        |       |        |    | 30,1 | 75   | 9,7  | 31     |    |     | 8             |     |    |    |      |     |  |
| IN | 14711 GROV - SOLHAUG         |       |      |       |       |      |        |       |        |    | 39,4 | 99   | 10,5 | 31     |    |     | 9             |     |    |    |      |     |  |
| IN | 15262 JUVFLYE - MIM          | -11,9 | -3,2 |       |       |      |        |       |        |    |      |      |      |        |    |     |               |     |    |    | 897  | 0   |  |
| IN | 15270 JUVVASSHØE             | -11,5 | -2,6 | -9,2  | -14,2 | 1,9  | 20     | -22,5 | 12     | 77 |      |      |      |        | 31 | 0   |               |     |    |    | 883  | 0   |  |
| IN | 15430 BØVERDAL               | -11,7 | -5,6 | -7,6  | -15,5 | 3,3  | 31     | -24,5 | 13     | 83 | 34,0 | 71   | 7,7  | 20     | 31 | 0   | 8             |     |    |    | 889  | 0   |  |
| IN | 15480 SKJÅK II               |       |      |       |       |      |        |       |        |    | 11,7 | 45   | 5,1  | 19     |    |     | 4             |     |    |    |      |     |  |
| IN | 15660 SKJÅK                  |       |      |       |       |      |        |       |        |    | 22,8 | 69   | 4,1  | 18     |    |     | 9             |     |    |    |      |     |  |
| IN | 15730 BRÅTÅ - SLETT          | -10,2 | -4,5 | -7,0  | -13,2 | 3,1  | 31     | -22,2 | 12     | 94 | 33,8 | 55   | 5,7  | 30     | 31 | 0   | 10            | 6   | 2  | 15 | 844  | 0   |  |
| IN | 15890 GROTLI III             | -11,8 | -4,2 | -7,0  | -17,7 | 1,6  | 31     | -31,1 | 13     | 81 | 39,2 | 39   | 5,7  | 7      | 31 | 0   | 14            |     |    |    | 893  | 0   |  |
| IN | 16040 OTTA - SKANSI          | -11,2 | -4,9 | -8,0  | -14,0 | 4,0  | 31     | -23,8 | 14     | 84 | 9,8  |      | 3,6  | 31     | 31 | 0   | 3             |     |    |    | 874  | 0   |  |
| IN | 16271 HØVVRINGEN II          | -10,1 | -3,7 | -6,6  | -14,0 | -0,7 | 31     | -23,3 | 13     | 82 | 14,9 | 50   | 3,3  | 31     | 31 | 0   | 5             |     |    |    | 840  | 0   |  |
| IN | 16400 DOVRE-LANNE            | -10,6 | -4,7 | -7,0  | -13,9 | 2,4  | 31     | -25,7 | 14     | 84 | 16,4 | 61   | 2,1  | 20     | 31 | 0   | 6             |     |    |    | 856  | 0   |  |
| IN | 16560 DOMBÅS - NO            | -10,2 | -4,0 | -6,6  | -14,3 | 1,9  | 31     | -25,5 | 13     | 85 | 15,4 | 44   | 2,5  | 8      | 31 | 0   | 5             |     |    |    | 844  | 0   |  |
| IN | 16610 FOKSTUGU               | -10,0 | -4,0 | -6,7  | -14,1 | 0,0  | 31     | -22,2 | 13     | 81 | 17,2 | 57   | 5,1  | 31     | 31 | 0   | 5             | 4,3 | 8  | 5  | 836  | 0   |  |
| IN | 20540 GRAN                   |       |      |       |       |      |        |       |        |    | 91   |      |      |        |    |     |               |     |    |    |      |     |  |
| IN | 21680 VEST-TORPA II          | -10,0 | -3,8 | -6,5  | -13,6 | 1,6  | 31     | -23,0 | 14     | 95 | 41,0 | 75   | 7,7  | 20     | 31 | 0   | 7             |     |    |    | 836  | 0   |  |
| IN | 22730 HEDAL I VALDRES II     |       |      |       |       |      |        |       |        |    | 31,3 | 63   | 7,0  | 29     |    |     | 7             |     |    |    |      |     |  |
| IN | 22840 REINLI                 |       |      |       |       |      |        |       |        |    | 24,6 | 52   | 6,0  | 20     |    |     | 7             |     |    |    |      |     |  |
| IN | 23410 FAGERNES LUF           | -9,4  | -2,2 |       |       |      |        |       |        |    | 82   |      |      |        |    |     |               |     |    |    | 817  | 0   |  |
| IN | 23420 FAGERNES               | -10,2 | -3,6 | -7,1  | -13,0 | 2,6  | 31     | -22,1 | 24     | 85 | 24,8 | 64   | 7,5  | 20     | 31 | 0   | 6             |     |    |    | 842  | 0   |  |

|    |                                 |       |      |      |       |      |        |       |        |    |       |     |      |        |    |     |     |     | Desember 2022 |    |     |     |
|----|---------------------------------|-------|------|------|-------|------|--------|-------|--------|----|-------|-----|------|--------|----|-----|-----|-----|---------------|----|-----|-----|
| FY | STASJON                         | Tm    | Av   | Txm  | Tnm   | Txa  | Txa-dt | Tna   | Tna-dt | Rf | RR    | RR% | Rxa  | Rxa-dt | T0 | T20 | Rd1 | Skd | Pe            | Ov | Fyr | Vek |
| IN | 23500 LØKEN I VOLBI             | -11,6 | -4,8 | -8,2 | -14,7 | 2,3  | 31     | -26,2 | 14     | 84 |       |     | 7,4  |        | 31 | 0   |     |     |               |    | 886 | 0   |
| IN | 23550 BEITOSTØLEN               | -9,5  | -3,5 | -6,8 | -12,3 | -1,6 | 31     | -19,7 | 13     | 83 | 54,1  | 104 | 11,3 | 20     | 31 | 0   | 8   |     |               |    | 820 | 0   |
| IN | 23560 BEITO                     |       |      |      |       |      |        |       |        |    | 52,5  | 89  | 13,9 | 31     |    |     | 7   |     |               |    |     |     |
| IN | 23720 VANG I VALDRES            |       |      |      |       |      |        |       |        |    | 34,2  | 74  | 7,6  | 26     |    |     | 7   |     |               |    |     |     |
| IN | 54710 FILEFJELL - KYF           | -12,9 | -5,2 | -7,9 | -19,4 | 1,5  | 31     | -32,8 | 14     | 84 | 42,5  | 83  | 5,6  | 30     | 31 | 0   | 18  |     |               |    | 927 | 0   |
| IN | 55290 SOGNEFJELLH\              | -11,5 | -3,2 | -8,3 | -15,4 | 0,1  | 20     | -24,2 | 13     | 88 |       |     |      |        | 31 | 0   |     |     |               |    | 884 | 0   |
| IN | 61630 BJORLI                    | -11,9 | -5,6 | -7,3 | -16,9 | 4,7  | 31     | -34,6 | 13     | 83 | 45,0  | 48  | 12,8 | 7      | 31 | 0   | 10  |     |               |    | 895 | 0   |
| IN | 66850 KVIKNE I ØSTERDAL         |       |      |      |       |      |        |       |        |    | 18,1  | 50  | 4,2  | 6      |    |     | 7   |     |               |    |     |     |
| OS | 17980 OSLO - LJABRUVVEIEN       |       |      |      |       |      |        |       |        |    | 82,0  | 146 | 22,6 | 27     |    |     | 11  |     |               |    |     |     |
| OS | 18020 OSLO - LAMBERTSETER       |       |      |      |       |      |        |       |        |    | 91,1  | 166 | 18,0 | 27     |    |     | 12  |     |               |    |     |     |
| OS | 18160 NORDSTRAND                |       |      |      |       |      |        |       |        |    | 68,5  | 149 | 16,7 | 27     |    |     | 12  |     |               |    |     |     |
| OS | 18162 OSLO - KVÆRNERBYEN        |       |      |      |       |      |        |       |        |    |       |     | 18,2 |        |    |     |     |     |               |    |     |     |
| OS | 18165 OSLO - RYEN               |       |      |      |       |      |        |       |        |    | 76,3  | 141 | 17,1 | 27     |    |     | 12  |     |               |    |     |     |
| OS | 18170 OSLO - ØSTENSJØ           |       |      |      |       |      |        |       |        |    | 79,4  | 150 | 16,2 | 22     |    |     | 9   |     |               |    |     |     |
| OS | 18180 OSLO - TRASOP             |       |      |      |       |      |        |       |        |    | 73,3  | 150 | 17,0 | 27     |    |     | 12  |     |               |    |     |     |
| OS | 18195 OSLO - HØYENHALL          |       |      |      |       |      |        |       |        |    | 69,6  | 151 | 17,2 | 27     |    |     | 12  |     |               |    |     |     |
| OS | 18205 OSLO - LØREN              |       |      |      |       |      |        |       |        |    |       |     | 22,0 |        | 26 | 0   |     |     |               |    | 647 | 0   |
| OS | 18210 OSLO - HOVIN              | -3,9  | -2,5 | -1,5 | -6,2  | 6,5  | 31     | -14,5 | 15     | 83 |       |     |      |        |    |     |     |     |               |    |     |     |
| OS | 18215 OSLO - BROBEKK            |       |      |      |       |      |        |       |        |    | 65,1  | 163 | 18,2 | 27     |    |     | 12  |     |               |    |     |     |
| OS | 18225 OSLO - TONSENHAGEN        |       |      |      |       |      |        |       |        |    | 73,2  | 179 | 16,4 | 27     |    |     | 12  |     |               |    |     |     |
| OS | 18233 OSLO - NYLAND             |       |      |      |       |      |        |       |        |    | 73,4  | 147 | 18,7 | 27     |    |     | 12  |     |               |    |     |     |
| OS | 18235 OSLO - FURUSET            |       |      |      |       |      |        |       |        |    | 83,3  | 154 | 21,7 | 27     |    |     | 12  |     |               |    |     |     |
| OS | 18245 OSLO - AMMERUD            |       |      |      |       |      |        |       |        |    | 63,4  | 124 | 13,0 | 27     |    |     | 12  |     |               |    |     |     |
| OS | 18260 OSLO - HØYBRÅTEN          |       |      |      |       |      |        |       |        |    | 107,8 | 174 | 26,2 | 27     |    |     | 11  |     |               |    |     |     |
| OS | 18269 OSLO - HAUGENSTUA         |       |      |      |       |      |        |       |        |    |       |     |      |        |    |     |     |     |               |    |     |     |
| OS | 18270 OSLO - VESTLI             |       |      |      |       |      |        |       | 91     |    |       |     | 7,0  |        |    |     |     |     |               |    |     |     |
| OS | 18310 OSLO - TØYEN              |       |      |      |       |      |        |       |        |    | 69,3  | 165 | 18,6 | 27     |    |     | 12  |     |               |    |     |     |
| OS | 18390 OSLO - BJØLSEN            |       |      |      |       |      |        |       |        |    |       |     | 18,9 |        |    |     |     |     |               |    |     |     |
| OS | 18405 OSLO - SANDAKER           |       |      |      |       |      |        |       |        |    | 71,8  | 163 | 18,1 | 27     |    |     | 12  |     |               |    |     |     |
| OS | 18420 OSLO - DISEN              |       |      |      |       |      |        |       |        |    |       |     |      |        |    |     |     |     |               |    |     |     |
| OS | 18440 OSLO - KJELSÅS            |       |      |      |       |      |        |       |        |    | 70,7  | 141 | 17,3 | 27     |    |     | 12  |     |               |    |     |     |
| OS | 18450 MARIDALSOSET              |       |      |      |       |      |        |       |        |    |       |     |      |        |    |     |     |     |               |    |     |     |
| OS | 18500 BJØRNHOLT                 | -6,7  | -2,5 | -3,9 | -10,1 | 3,7  | 31     | -20,3 | 24     | 92 | 151,6 | 143 | 23,0 | 27     | 31 | 0   | 18  |     |               |    | 734 | 0   |
| OS | 18645 OSLO - SOLLI PLASS        |       |      |      |       |      |        |       |        |    | 63,4  | 144 | 16,3 | 27     |    |     | 12  |     |               |    |     |     |
| OS | 18700 OSLO - BLINDE             | -3,6  | -2,2 | -1,4 | -6,0  | 6,5  | 31     | -14,6 | 15     | 85 | 85,5  | 158 | 19,6 | 27     | 26 | 0   | 12  | 6,1 | 3             | 17 | 638 | 0   |
| OS | 18920 OSLO - BESSERUD           |       |      |      |       |      |        |       |        |    | 57,6  | 109 | 22,1 | 27     |    |     | 6   |     |               |    |     |     |
| OS | 18950 TRYVANNSHØI               | -5,3  | -2,7 | -3,4 | -7,3  | 2,9  | 31     | -12,9 | 14     | 91 | 107,3 | 123 | 34,5 | 27     | 31 | 0   | 13  |     |               |    | 690 | 0   |
| OS | 18980 OSLO - LILLEAKER          |       |      |      |       |      |        |       |        |    |       |     |      |        |    |     |     |     |               |    |     |     |
| VI | 1070 HVALER - BREKK             | -1,5  | -2,4 | 1,0  | -4,7  | 7,7  | 31     | -16,8 | 15     |    | 108,1 |     | 16,1 | 26     | 19 | 0   | 15  |     |               |    | 573 | 2   |
| VI | 1230 HALDEN                     |       |      |      |       |      |        |       |        |    |       |     |      |        |    |     |     |     |               |    |     |     |
| VI | 1400 BREKKE SLUSE               |       |      |      |       |      |        |       |        |    | 105,8 | 115 | 15,0 | 23     |    |     | 14  |     |               |    |     |     |
| VI | 1650 STRØMSFOSS SLUSE           |       |      |      |       |      |        |       |        |    | 106,0 | 125 | 16,4 | 22     |    |     | 12  |     |               |    |     |     |
| VI | 1950 ØRJE                       |       |      |      |       |      |        |       |        |    | 103,7 | 122 | 16,1 | 26     |    |     | 15  |     |               |    |     |     |
| VI | 2650 AURSKOG II                 | -6,3  | -3,0 | -2,8 | -10,6 | 5,7  | 31     | -26,4 | 16     | 88 | 87,5  | 141 | 18,7 | 18     | 28 | 0   | 12  |     |               |    | 723 | 0   |
| VI | 3190 SARPSBORG                  | -2,3  | -2,2 | -0,2 | -4,7  | 7,2  | 31     | -15,9 | 16     | 89 | 120,0 | 141 | 26,0 | 26     | 22 | 0   | 14  |     |               |    | 598 | 0   |
| VI | 3200 BATERØD                    |       |      |      |       |      |        |       |        |    | 105,1 | 131 | 26,8 | 26     |    |     | 11  |     |               |    |     |     |
| VI | 3280 RAKKESTAD - SANDER         |       |      |      |       |      |        |       |        |    |       |     |      |        |    |     |     |     |               |    |     |     |
| VI | 3290 RAKKESTAD                  |       |      |      |       |      |        |       | 92     |    |       |     |      |        |    |     |     |     |               |    |     |     |
| VI | 3370 ØSAKER                     | -2,7  | -2,0 |      |       |      |        |       | 87     |    |       |     |      |        | 24 | 0   |     |     |               |    | 610 | 0   |
| VI | 3720 ASKIM - KYKKELSRUD         |       |      |      |       |      |        |       |        |    | 99,3  | 146 | 18,1 | 27     |    |     | 12  |     |               |    |     |     |
| VI | 3780 IGS I HOBØL                |       |      |      |       |      |        |       |        |    | 111,0 | 141 | 20,5 | 26     |    |     | 12  |     |               |    |     |     |
| VI | 3810 ASKIM II                   |       |      |      |       |      |        |       |        |    | 109,4 | 146 | 19,2 | 27     |    |     | 12  |     |               |    |     |     |
| VI | 4040 ENEBAKK - BARBØL           |       |      |      |       |      |        |       |        |    | 120,0 | 140 | 20,0 | 27     |    |     | 13  |     |               |    |     |     |
| VI | 4090 VALLERUDÅSEN               |       |      |      |       |      |        |       |        |    | 106,5 | 178 | 23,0 | 27     |    |     | 12  |     |               |    |     |     |
| VI | 4110 LØRENSKOG - HANEBOG        |       |      |      |       |      |        |       |        |    | 73,0  | 128 | 13,2 | 27     |    |     | 12  |     |               |    |     |     |
| VI | 4200 KJELLER                    | -5,7  | -2,7 | -2,6 | -9,1  | 6,2  | 31     | -21,8 | 16     | 92 |       |     |      |        | 30 | 0   |     |     |               |    | 702 | 0   |
| VI | 4260 SKEDSMO - HEL              | -5,4  | -2,6 | -2,6 | -8,4  | 5,8  | 31     | -19,9 | 16     | 89 |       |     |      |        | 30 | 0   |     |     |               |    | 694 | 0   |
| VI | 4460 HAKADAL JERNI              | -6,4  | -2,2 | -3,6 | -9,5  | 5,2  | 31     | -21,0 | 25     | 94 | 100,7 | 112 | 34,1 | 31     | 31 | 0   | 13  |     |               |    | 725 | 0   |
| VI | 4740 UKKESTAD                   |       |      |      |       |      |        |       |        |    | 95,0  | 134 | 24,0 | 27     |    |     | 12  |     |               |    |     |     |
| VI | 4780 GARDERMOEN                 | -5,7  | -2,3 | -3,4 | -8,2  | 5,1  | 31     | -17,8 | 15     | 88 | 77,8  | 116 | 22,0 | 27     | 30 | 0   | 10  | 6,3 | 3             | 20 | 705 | 0   |
| VI | 4920 ÅRNES                      | -6,0  | -2,4 | -3,4 | -9,0  | 4,8  | 31     | -19,3 | 15     | 89 | 78,4  | 151 | 21,5 | 27     | 31 | 0   | 12  |     |               |    | 712 | 0   |
| VI | 11450 MINNESUND JERNBANESTASJON |       |      |      |       |      |        |       |        |    |       |     |      |        |    |     |     |     |               |    |     |     |
| VI | 17000 STRØMTANGE                | -1,0  | -2,4 | 1,1  | -3,1  | 7,7  | 31     | -11,7 | 16     | 89 |       |     |      |        | 20 | 0   |     |     |               |    | 558 | 1   |
| VI | 17050 RÅDE - TOMB               | -3,4  | -2,8 | -0,6 | -7,0  | 6,8  | 31     | -19,6 | 16     | 88 | 128,4 |     | 34,4 | 26     | 24 | 0   | 12  |     |               |    | 631 | 0   |

|    |                                 |       |      |      |       |     |        |       |        |    |       |     |      |        |    |     |     |     |    | Desember 2022 |     |     |
|----|---------------------------------|-------|------|------|-------|-----|--------|-------|--------|----|-------|-----|------|--------|----|-----|-----|-----|----|---------------|-----|-----|
| FY | STASJON                         | Tm    | Av   | Txm  | Tnm   | Txa | Txa-dt | Tna   | Tna-dt | Rf | RR    | RR% | Rxa  | Rxa-dt | T0 | T20 | Rd1 | Skd | Pe | Ov            | Fyr | Vek |
| VI | 17150 RYGGE                     | -3,3  | -2,7 | -0,7 | -6,2  | 7,0 | 31     | -17,5 | 16     | 86 | 126,1 | 160 | 29,9 | 26     | 24 | 0   | 13  | 4,5 | 6  | 10            | 628 | 0   |
| VI | 17251 MOSS BRANNSTASJON         |       |      |      |       |     |        |       |        |    | 132,6 | 172 | 31,0 | 27     |    |     | 14  |     |    |               |     |     |
| VI | 17280 GULLHOLMEN                | -1,3  | -2,0 | 0,7  | -3,2  | 6,5 | 31     | -9,3  | 14     |    |       |     |      |        | 23 | 0   |     |     |    |               | 567 | 0   |
| VI | 17380 RYGGE - HUGGENES          |       |      |      |       |     |        |       |        | 88 | 126,4 | 173 | 28,5 | 26     |    |     | 13  |     |    |               |     |     |
| VI | 17775 FAGERSTRAND               |       |      |      |       |     |        |       |        |    | 91,2  | 175 | 20,6 | 27     |    |     | 12  |     |    |               |     |     |
| VI | 17780 BLEKSLITJERN              |       |      |      |       |     |        |       |        |    | 80,4  | 139 | 36,8 | 27     |    |     | 7   |     |    |               |     |     |
| VI | 17810 NESODDEN - TANGENÅSEN     |       |      |      |       |     |        |       |        |    | 87,4  | 194 | 24,0 | 27     |    |     | 8   |     |    |               |     |     |
| VI | 17850 ÅS                        | -4,4  | -2,4 | -1,8 | -8,1  | 5,6 | 31     | -20,2 | 16     | 88 | 115,7 | 161 | 31,6 | 27     | 28 | 0   | 13  |     |    |               | 664 | 0   |
| VI | 17870 ÅS - RUSTADSKOGEN         |       |      |      |       |     |        |       |        | 95 | 155,6 | 226 | 38,4 | 26     |    |     | 10  |     |    |               |     |     |
| VI | 19490 GJETTUM PLU               |       |      |      |       |     |        |       |        |    | 85,0  | 147 | 22,4 | 27     |    |     | 12  |     |    |               |     |     |
| VI | 19510 ØVREVOLL                  |       |      |      |       |     |        |       |        |    | 60,8  | 122 | 15,9 | 27     |    |     | 12  |     |    |               |     |     |
| VI | 19710 ASKER                     | -4,2  | -2,5 | -2,1 | -6,6  | 6,4 | 31     | -14,0 | 14     | 89 | 95,1  | 124 | 25,2 | 27     | 30 | 0   | 13  |     |    |               | 657 | 0   |
| VI | 19825 TOFTE - RULLETO           |       |      |      |       |     |        |       |        |    | 119,0 |     | 30,0 | 27     |    |     | 14  |     |    |               |     |     |
| VI | 19930 GLITRE                    |       |      |      |       |     |        |       |        |    |       |     |      |        |    |     |     |     |    |               |     |     |
| VI | 19940 LIER                      | -4,8  | -2,6 | -2,0 | -7,8  | 7,9 | 31     | -17,6 | 15     | 87 |       |     | 2,0  |        | 30 | 0   |     |     |    |               | 676 | 0   |
| VI | 20280 HØNEFOSS - H              | -6,2  | -3,3 | -3,6 | -8,4  | 7,2 | 31     | -17,4 | 14     | 87 |       |     | 0,4  |        | 30 | 0   |     |     |    |               | 719 | 0   |
| VI | 20301 HØNEFOSS - H              | -5,9  | -2,6 | -3,3 | -8,2  | 7,0 | 31     | -16,2 | 14     | 88 | 43,1  | 135 | 9,4  | 27     | 30 | 0   | 11  |     |    |               | 711 | 0   |
| VI | 20520 LUNNER                    |       |      |      |       |     |        |       |        |    | 59,3  | 102 | 12,7 | 26     |    |     | 10  |     |    |               |     |     |
| VI | 24210 SOKNA II                  |       |      |      |       |     |        |       |        |    | 53,0  | 100 | 10,9 | 27     |    |     | 11  |     |    |               |     |     |
| VI | 24600 GRIMELI I KRØDSHERAD      |       |      |      |       |     |        |       |        |    | 43,1  | 80  | 8,2  | 31     |    |     | 10  |     |    |               |     |     |
| VI | 24710 GULSVIK II                | -8,0  | -3,6 | -5,2 | -10,8 | 6,2 | 31     | -18,2 | 25     | 85 | 53,1  | 100 | 17,3 | 31     | 31 | 0   | 7   |     |    |               | 776 | 0   |
| VI | 24890 NESBYEN - TOI             | -10,5 | -3,3 | -7,7 | -13,4 | 6,3 | 31     | -22,1 | 14     | 87 | 25,3  | 82  | 5,3  | 20     | 31 | 0   | 6   |     |    |               | 852 | 0   |
| VI | 24960 GOL - STAKE               |       |      |      |       |     |        |       |        |    | 19,8  | 64  | 6,0  | 20     |    |     | 7   |     |    |               |     |     |
| VI | 25100 HEMSEDAL - HØLTO          |       |      |      |       |     |        |       |        |    | 44,0  | 72  | 10,5 | 31     |    |     | 7   |     |    |               |     |     |
| VI | 25110 HEMSEDAL II               | -11,9 | -4,8 | -7,4 | -16,6 | 2,1 | 31     | -29,9 | 14     | 84 |       |     |      |        | 31 | 0   |     |     |    |               | 897 | 0   |
| VI | 25112 HEMSEDAL - H              | -9,3  | -3,7 | -6,2 | -12,1 | 0,1 | 31     | -20,9 | 14     | 82 |       |     |      |        | 31 | 0   |     |     |    |               | 815 | 0   |
| VI | 25115 HEMSEDAL SKI              | -10,6 | -3,3 |      |       |     |        |       |        | 85 |       |     |      |        |    |     |     |     |    |               | 856 | 0   |
| VI | 25320 ÅL III                    |       |      |      |       |     |        |       |        |    | 32,1  | 73  | 8,9  | 20     |    |     | 7   |     |    |               |     |     |
| VI | 25540 BAKKO I HOL               |       |      |      |       |     |        |       |        |    | 53,6  | 65  | 12,3 | 20     |    |     | 9   |     |    |               |     |     |
| VI | 25630 GEILO - OLDEB             | -10,2 | -4,6 | -5,8 | -15,2 | 2,1 | 31     | -26,3 | 14     | 83 | 43,6  | 78  | 12,7 | 20     | 31 | 0   | 12  |     |    |               | 842 | 0   |
| VI | 25640 GEILO                     |       |      |      |       |     |        |       |        |    | 52,6  | 72  | 14,6 | 20     |    |     | 14  | 5,4 | 4  | 13            |     |     |
| VI | 26350 SIGDAL - NEDF             | -10,1 | -3,3 | -6,4 | -13,8 | 6,8 | 31     | -25,1 | 24     | 93 |       |     |      |        | 31 | 0   |     |     |    |               | 841 | 0   |
| VI | 26500 GEITHUS                   |       |      |      |       |     |        |       |        |    |       |     | 23,9 |        |    |     |     |     |    |               |     |     |
| VI | 26594 DRAMMEN - DANVIK          |       |      |      |       |     |        |       |        |    | 61,7  | 96  | 21,1 | 27     |    |     | 12  |     |    |               |     |     |
| VI | 26780 SOLBERGELVA - OLLEVEIEN   |       |      |      |       |     |        |       |        |    | 81,9  | 109 | 17,8 | 26     |    |     | 12  |     |    |               |     |     |
| VI | 26790 MJØNDALEN - ORKIDEHØGDA   |       |      |      |       |     |        |       |        |    |       |     |      |        |    |     |     |     |    |               |     |     |
| VI | 26802 MJØNDALEN - ÅSEN          |       |      |      |       |     |        |       |        |    | 69,6  | 102 | 13,2 | 27     |    |     | 12  |     |    |               |     |     |
| VI | 26810 HOKKSUND - LOE            |       |      |      |       |     |        |       |        |    | 57,2  | 114 | 11,5 | 27     |    |     | 12  |     |    |               |     |     |
| VI | 26820 HOKKSUND                  |       |      |      |       |     |        |       |        | 87 |       |     | 0,4  |        |    |     |     |     |    |               |     |     |
| VI | 26840 KROKSTADELVA - LANGELØKKA |       |      |      |       |     |        |       |        |    | 55,8  | 98  | 9,9  | 27     |    |     | 12  |     |    |               |     |     |
| VI | 26852 DRAMMEN - BRAGERNES SKOLE |       |      |      |       |     |        |       |        |    | 77,8  | 134 | 47,4 | 31     |    |     | 4   |     |    |               |     |     |
| VI | 26862 DRAMMEN TINGHUS           |       |      |      |       |     |        |       |        |    | 29,5  | 55  | 29,1 | 31     |    |     | 1   |     |    |               |     |     |
| VI | 26864 DRAMMEN SYKEHUS           |       |      |      |       |     |        |       |        |    | 53,4  | 91  | 51,8 | 31     |    |     | 2   |     |    |               |     |     |
| VI | 26872 DRAMMEN - ØREN SKOLE      |       |      |      |       |     |        |       |        |    |       |     |      |        |    |     |     |     |    |               |     |     |
| VI | 26898 DRAMMEN - ÅSSIDEN         |       |      |      |       |     |        |       |        |    | 62,9  | 128 | 19,1 | 27     |    |     | 12  |     |    |               |     |     |
| VI | 26900 DRAMMEN - B               | -5,6  | -3,0 | -2,9 | -8,4  | 7,9 | 31     | -17,5 | 16     | 85 | 73,0  | 114 | 16,6 | 27     | 28 | 0   | 13  |     |    |               | 700 | 0   |
| VI | 26934 DRAMMEN - SOLUMSTRAND     |       |      |      |       |     |        |       |        |    | 77,0  | 117 | 32,8 | 31     |    |     | 6   |     |    |               |     |     |
| VI | 27010 KONNERUD                  | -6,1  | -3,0 | -3,2 | -9,7  | 6,4 | 31     | -18,3 | 15     | 89 | 90,2  | 100 | 14,9 | 27     | 31 | 0   | 15  |     |    |               | 715 | 0   |
| VI | 27015 DRAMMEN - JARLSBERGVEIEN  |       |      |      |       |     |        |       |        |    | 57,9  | 121 | 11,5 | 27     |    |     | 13  |     |    |               |     |     |
| VI | 28380 KONGSBERG B               | -6,8  | -3,0 | -3,9 | -9,8  | 6,1 | 31     | -18,5 | 14     | 88 | 73,8  | 125 | 15,0 | 26     | 31 | 0   | 13  | 5,6 | 3  | 14            | 738 | 0   |
| VI | 28750 FLESBERG                  |       |      |      |       |     |        |       |        | 86 |       |     |      |        |    |     |     |     |    |               |     |     |
| VI | 28922 VEGGLI II                 | -7,6  | -3,7 | -4,4 | -10,7 | 6,4 | 31     | -17,7 | 14     | 85 | 33,6  | 72  | 6,6  | 29     | 31 | 0   | 9   |     |    |               | 764 | 0   |
| VI | 29350 UVDAL KRAFTVERK           |       |      |      |       |     |        |       |        |    | 52,1  | 91  | 6,9  | 23     |    |     | 13  |     |    |               |     |     |
| VI | 29600 TUNHOVD                   |       |      |      |       |     |        |       |        |    | 28,7  | 78  | 7,5  | 23     |    |     | 9   |     |    |               |     |     |
| VI | 29720 DAGALI LUFTH              | -12,6 | -4,8 | -7,8 | -17,9 | 1,5 | 30     | -30,0 | 25     | 84 |       |     |      |        | 31 | 0   |     |     |    |               | 918 | 0   |
| VT | 26990 SANDE - GALLÉ             | -4,5  | -2,7 | -2,1 | -7,5  | 6,4 | 31     | -16,8 | 15     | 83 | 96,6  | 127 | 30,7 | 27     | 29 | 0   | 12  |     |    |               | 665 | 0   |
| VT | 26996 SANDE - LAUVI             | -7,6  | -3,9 | -3,9 | -12,1 | 4,1 | 31     | -23,4 | 11     | 96 |       |     | 4,0  |        | 31 | 0   |     |     |    |               | 762 | 0   |
| VT | 27120 HORTEN - NYKIRKE          |       |      |      |       |     |        |       |        |    | 125,2 | 139 | 29,3 | 27     |    |     | 13  |     |    |               |     |     |
| VT | 27160 HORTEN II                 |       |      |      |       |     |        |       |        |    | 111,1 | 139 | 26,6 | 27     |    |     | 12  |     |    |               |     |     |
| VT | 27270 TØNSBERG - KILEN          |       |      |      |       |     |        |       |        |    | 136,3 | 159 | 33,0 | 26     |    |     | 11  |     |    |               |     |     |
| VT | 27301 RAMNES - BERG             |       |      |      |       |     |        |       |        |    | 127,1 | 130 | 28,5 | 26     |    |     | 12  |     |    |               |     |     |
| VT | 27315 RAMNES - KILE VESTRE      |       |      |      |       |     |        |       |        | 90 |       |     | 6,8  |        |    |     |     |     |    |               |     |     |
| VT | 27330 TØNSBERG - TARANRØD       |       |      |      |       |     |        |       |        |    |       |     | 14,8 |        |    |     |     |     |    |               |     |     |
| VT | 27400 NØTTERØY - FØYNLAND       |       |      |      |       |     |        |       |        |    | 148,3 | 198 | 37,1 | 27     |    |     | 12  |     |    |               |     |     |

|    |                                 |      |      |      |       |      |        |       |        |    |       |     |      |        |    |     |     | Desember 2022 |    |    |     |     |  |
|----|---------------------------------|------|------|------|-------|------|--------|-------|--------|----|-------|-----|------|--------|----|-----|-----|---------------|----|----|-----|-----|--|
| FY | STASJON                         | Tm   | Av   | Txm  | Tnm   | Txa  | Txa-dt | Tna   | Tna-dt | Rf | RR    | RR% | Rxa  | Rxa-dt | T0 | T20 | Rd1 | Skd           | Pe | Ov | Fyr | Vek |  |
| VT | 27403 NØTTERØY - KNARRBERG      |      |      |      |       |      |        |       |        |    | 173,1 | 222 | 47,5 | 26     |    |     | 13  |               |    |    |     |     |  |
| VT | 27406 NØTTERØY - TORØD          |      |      |      |       |      |        |       |        |    | 142,4 | 185 | 37,1 | 26     |    |     | 12  |               |    |    |     |     |  |
| VT | 27420 TJØME                     | -1,8 | -2,2 | 0,7  | -4,6  | 7,3  | 31     | -14,1 | 14     |    | 141,3 | 186 | 41,1 | 26     | 23 | 0   | 12  |               |    |    | 582 | 0   |  |
| VT | 27433 NØTTERØY - TENVIK         |      |      |      |       |      |        |       |        |    | 136,4 | 164 | 34,3 | 26     |    |     | 12  |               |    |    |     |     |  |
| VT | 27435 NØTTERØY - VESTSKOGEN     |      |      |      |       |      |        |       |        |    | 128,2 | 156 | 31,7 | 26     |    |     | 11  |               |    |    |     |     |  |
| VT | 27450 MELSOM                    | -3,1 | -2,3 | -0,6 | -5,7  | 6,6  | 31     | -16,6 | 16     | 85 | 156,2 | 155 | 42,6 | 27     | 25 | 0   | 12  |               |    |    | 623 | 0   |  |
| VT | 27460 NØTTERØY - BORGHEIM       |      |      |      |       |      |        |       |        |    | 138,2 | 175 | 34,0 | 26     |    |     | 12  |               |    |    |     |     |  |
| VT | 27500 FÆRDER FYR                | 0,8  | -1,8 | 2,6  | -1,0  | 7,7  | 31     | -6,6  | 14     | 84 |       |     |      |        | 18 | 0   |     |               |    |    | 502 | 4   |  |
| VT | 27600 SANDEFJORD                |      |      |      |       |      |        |       |        |    | 117,0 | 114 | 23,0 | 17     |    |     | 12  |               |    |    |     |     |  |
| VT | 27770 STOKKE - SOLLI            |      |      |      |       |      |        |       |        |    | 142,8 | 137 | 37,0 | 26     |    |     | 13  |               |    |    |     |     |  |
| VT | 27780 TJØLLING                  | -2,2 | -2,6 | 0,1  | -4,8  | 7,3  | 31     | -15,7 | 16     | 84 | 144,2 | 172 | 42,2 | 26     | 24 | 0   | 10  |               |    |    | 596 | 0   |  |
| VT | 27800 HEDRUM                    |      |      |      |       |      |        |       |        |    |       |     |      |        |    |     |     |               |    |    |     |     |  |
| VT | 29950 SVENNER FYR               | -0,2 | -2,2 | 1,8  | -2,2  | 7,5  | 31     | -9,5  | 15     | 83 |       |     |      |        | 19 | 0   |     |               |    |    | 533 | 3   |  |
| VT | 30000 LARVIK                    |      |      |      |       |      |        |       |        |    | 146,6 | 151 | 46,0 | 26     |    |     | 12  |               |    |    |     |     |  |
| VT | 30248 BREVIK                    |      |      |      |       |      |        |       |        |    | 101,9 | 142 | 23,2 | 27     |    |     | 10  |               |    |    |     |     |  |
| VT | 30249 LANGANGEN                 |      |      |      |       |      |        |       |        |    | 88,1  | 104 | 25,5 | 27     |    |     | 8   |               |    |    |     |     |  |
| VT | 30255 PORSGRUNN -               | -2,6 | -2,0 | -0,6 | -4,7  | 5,9  | 31     | -11,3 | 16     | 89 | 101,1 | 123 | 23,2 | 27     | 27 | 0   | 9   |               |    |    | 609 | 0   |  |
| VT | 30261 PORSGRUNN                 |      |      |      |       |      |        |       |        |    | 99,8  | 130 | 23,8 | 26     |    |     | 12  |               |    |    |     |     |  |
| VT | 30270 PORSGRUNN - KJØLNES       |      |      |      |       |      |        |       |        |    | 81,8  | 122 | 19,3 | 27     |    |     | 11  |               |    |    |     |     |  |
| VT | 30320 SKIEN - ELSTRØM           |      |      |      |       |      |        |       |        |    | 83,0  | 114 | 22,7 | 27     |    |     | 12  |               |    |    |     |     |  |
| VT | 30330 GJERPEN - ÅRF             | -4,0 | -2,0 | -1,3 | -7,0  | 5,7  | 31     | -16,9 | 16     | 86 | 83,6  | 129 | 39,2 | 31     | 30 | 0   | 4   |               |    |    | 650 | 0   |  |
| VT | 30380 GODAL                     |      |      |      |       |      |        |       |        |    | 51,3  | 47  | 13,4 | 27     |    |     | 9   |               |    |    |     |     |  |
| VT | 30530 NOTODDEN                  |      |      |      |       |      |        |       |        |    |       |     |      |        |    |     |     |               |    |    |     |     |  |
| VT | 30650 NOTODDEN LUFTHAVN         |      |      |      |       |      |        |       |        | 85 |       |     |      |        |    |     |     |               |    |    |     |     |  |
| VT | 31080 TESSUNGDALEN - BAKKHUS    |      |      |      |       |      |        |       |        |    | 42,5  | 70  | 10,2 | 31     |    |     | 9   |               |    |    |     |     |  |
| VT | 31400 FYRIEGG                   | -6,7 | -2,3 | -4,0 | -9,4  | 6,1  | 20     | -14,8 | 12     | 83 | 61,4  | 56  | 18,9 | 31     | 31 | 0   | 10  |               |    |    | 736 | 0   |  |
| VT | 31410 RUKAN                     |      |      |      |       |      |        |       |        |    | 52,8  | 90  | 11,0 | 31     |    |     | 10  |               |    |    |     |     |  |
| VT | 31620 MØSSSTRAND I              | -8,5 | -3,1 | -5,4 | -12,1 | 0,3  | 20     | -21,7 | 24     | 87 | 61,9  | 94  | 13,1 | 20     | 31 | 0   | 13  |               |    |    | 791 | 0   |  |
| VT | 31900 TUDDAL                    |      |      |      |       |      |        |       |        |    |       |     |      |        |    |     |     |               |    |    |     |     |  |
| VT | 32060 GVARV - NES               | -4,3 | -2,1 | -1,9 | -6,6  | 7,0  | 31     | -14,5 | 16     | 85 | 66,6  | 145 | 11,2 | 26     | 29 | 0   | 12  |               |    |    | 661 | 0   |  |
| VT | 32220 LIFJELL - ØYSTI           | -7,4 | -2,7 | -5,4 | -9,3  | 1,0  | 20     | -15,1 | 14     |    | 70,9  | 62  | 17,1 | 31     | 31 | 0   | 10  |               |    |    | 756 | 0   |  |
| VT | 32240 BØ                        |      |      |      |       |      |        |       |        | 89 |       |     |      |        |    |     |     |               |    |    |     |     |  |
| VT | 32350 ÅMOTSDAL                  |      |      |      |       |      |        |       |        |    | 66,6  | 74  | 16,4 | 31     |    |     | 11  |               |    |    |     |     |  |
| VT | 32780 HØIDALEN I SOLUM          |      |      |      |       |      |        |       |        |    | 108,7 | 134 | 20,0 | 30     |    |     | 12  |               |    |    |     |     |  |
| VT | 32850 KVITSEID - MOEN           |      |      |      |       |      |        |       |        |    | 63,2  | 96  | 17,5 | 30     |    |     | 11  |               |    |    |     |     |  |
| VT | 32890 HØYDALSMO I               | -8,0 | -2,5 | -4,4 | -12,4 | 2,5  | 31     | -18,9 | 24     | 91 | 58,8  | 74  | 10,1 | 26     | 31 | 0   | 11  |               |    |    | 775 | 0   |  |
| VT | 33250 RAULAND                   |      |      |      |       |      |        |       |        |    | 72,2  | 93  | 13,4 | 20     |    |     | 13  |               |    |    |     |     |  |
| VT | 33300 HONNEGRASN                | -8,5 | -1,7 | -6,6 | -10,4 | -1,1 | 20     | -15,6 | 12     |    |       |     |      |        | 31 | 0   |     |               |    |    | 790 | 0   |  |
| VT | 33890 VÅGSLI                    | -9,8 | -4,1 | -5,4 | -14,8 | 1,8  | 31     | -25,8 | 14     | 88 | 146,3 | 108 | 34,2 | 20     | 31 | 0   | 15  |               |    |    | 831 | 0   |  |
| VT | 33950 HAUKELISETER              | -8,7 | -3,1 | -5,3 | -12,9 | 2,1  | 20     | -24,3 | 24     | 83 | 146,5 | 81  | 23,2 | 20     | 31 | 0   | 18  |               |    |    | 796 | 0   |  |
| VT | 34130 JOMFRULAND                | -0,6 | -2,3 | 1,4  | -2,7  | 7,6  | 31     | -9,9  | 16     | 82 | 123,3 |     | 31,1 | 26     | 20 | 0   | 12  |               |    |    | 546 | 1   |  |
| VT | 34580 DRANGEDAL-REFSDALSKILEN   |      |      |      |       |      |        |       |        |    | 104,6 | 125 | 25,4 | 26     |    |     | 13  |               |    |    |     |     |  |
| VT | 34800 TØRDAL - SUVVDØLA         |      |      |      |       |      |        |       |        |    | 100,6 | 102 | 16,4 | 27     |    |     | 13  |               |    |    |     |     |  |
| VT | 34900 POSTMYR I DRANGEDAL       |      |      |      |       |      |        |       |        |    | 97,1  | 102 | 19,7 | 27     |    |     | 12  |               |    |    |     |     |  |
| VT | 37230 TVEITSUND                 | -3,7 | -2,6 | -1,0 | -6,7  | 6,5  | 31     | -13,8 | 15     | 88 | 105,3 | 122 | 21,9 | 26     | 31 | 0   | 13  |               |    |    | 641 | 0   |  |
| VT | 37500 FOLDSÆ                    |      |      |      |       |      |        |       |        |    | 66,8  | 88  | 9,2  | 20     |    |     | 15  |               |    |    |     |     |  |
| AG | 35090 EIKELAND                  |      |      |      |       |      |        |       |        |    | 133,6 | 105 | 28,4 | 26     |    |     | 15  |               |    |    |     |     |  |
| AG | 35210 GJERSTAD JERI             | -4,7 | -2,3 | -1,4 | -7,8  | 6,0  | 31     | -17,1 | 16     | 90 | 101,8 | 95  | 20,3 | 26     | 29 | 0   | 11  |               |    |    | 674 | 0   |  |
| AG | 35860 LYNGØR FYR                | -0,7 | -2,8 | 1,4  | -2,7  | 7,5  | 31     | -9,1  | 16     | 74 |       |     |      |        | 18 | 0   |     |               |    |    | 549 | 0   |  |
| AG | 36110 ARENDAL BRANNSTASJON II   |      |      |      |       |      |        |       |        |    | 143,4 | 123 | 35,5 | 26     |    |     | 15  |               |    |    |     |     |  |
| AG | 36200 TORUNGEN FY               | 0,2  | -2,4 | 2,3  | -1,9  | 8,4  | 31     | -8,5  | 13     | 83 | 155,5 | 167 | 25,6 | 26     | 18 | 0   | 17  |               |    |    | 520 | 2   |  |
| AG | 36330 ARENDAL LUF               | -2,8 | -2,9 | -0,4 | -5,7  | 6,2  | 31     | -14,6 | 16     | 89 |       |     |      |        | 27 | 0   |     |               |    |    | 614 | 0   |  |
| AG | 36490 BØYLEFOSS                 |      |      |      |       |      |        |       |        |    | 124,5 | 90  | 27,0 | 26     |    |     | 15  |               |    |    |     |     |  |
| AG | 36560 NELAUG                    | -3,5 | -2,6 | -0,9 | -6,1  | 7,0  | 31     | -15,6 | 16     | 96 | 128,7 | 93  | 23,4 | 31     | 29 | 0   | 16  | 5,3           | 4  | 11 | 635 | 0   |  |
| AG | 38140 LANDVIK                   | -2,1 | -3,3 | 1,0  | -5,4  | 7,9  | 31     | -18,3 | 16     | 84 | 159,9 | 109 | 34,2 | 26     | 25 | 0   | 16  |               |    |    | 591 | 0   |  |
| AG | 38380 DOVLAND                   |      |      |      |       |      |        |       |        |    | 172,7 | 105 | 32,0 | 26     |    |     | 16  |               |    |    |     |     |  |
| AG | 38600 MYKLAND                   |      |      |      |       |      |        |       |        |    | 133,0 | 119 | 36,4 | 26     |    |     | 13  |               |    |    |     |     |  |
| AG | 38730 HYNNEKLEIV                | -5,1 | -2,9 | -1,8 | -8,3  | 5,6  | 31     | -20,1 | 16     | 92 | 108,5 | 103 | 20,8 | 26     | 30 | 0   | 15  |               |    |    | 686 | 0   |  |
| AG | 38800 TOVDAL                    |      |      |      |       |      |        |       |        |    | 131,5 | 111 | 24,5 | 26     |    |     | 16  |               |    |    |     |     |  |
| AG | 39010 KRISTIANSAND - FIDJEÅSEN  |      |      |      |       |      |        |       |        |    |       |     |      |        |    |     |     |               |    |    |     |     |  |
| AG | 39030 KRISTIANSAND - HÅNES      |      |      |      |       |      |        |       |        |    | 97,3  | 115 | 22,4 | 26     |    |     | 16  |               |    |    |     |     |  |
| AG | 39040 KJEVIK                    | -1,9 | -2,8 | 1,0  | -5,4  | 8,4  | 31     | -15,5 | 16     | 86 | 92,3  | 61  | 18,5 | 26     | 27 | 0   | 14  |               |    |    | 586 | 0   |  |
| AG | 39100 OKSØY FYR                 | 1,0  | -2,3 | 3,3  | -1,1  | 8,7  | 31     | -7,8  | 15     | 84 |       |     |      |        | 17 | 0   |     |               |    |    | 495 | 7   |  |
| AG | 39150 KRISTIANSAND - SØMSKLEIVA |      |      |      |       |      |        |       |        |    | 148,4 | 89  | 31,8 | 26     |    |     | 14  |               |    |    |     |     |  |

|    |                                   |       |      |      |       |      |        |       |        |    |       |     |      |        |    |     |     |     | Desember 2022 |    |     |     |    |
|----|-----------------------------------|-------|------|------|-------|------|--------|-------|--------|----|-------|-----|------|--------|----|-----|-----|-----|---------------|----|-----|-----|----|
| FY | STASJON                           | Tm    | Av   | Txm  | Tnm   | Txa  | Txa-dt | Tna   | Tna-dt | Rf | RR    | RR% | Rxa  | Rxa-dt | T0 | T20 | Rd1 | Skd | Pe            | Ov | Fyr | Vek |    |
| AG | 39160 KRISTIANSAND - HOLDALSNOTEN |       |      |      |       |      |        |       |        |    | 118,7 | 87  | 29,5 | 26     |    |     | 11  |     |               |    |     |     |    |
| AG | 39165 KRISTIANSAND BRANNSTASJON   |       |      |      |       |      |        |       |        |    |       |     |      |        |    |     |     |     |               |    |     |     |    |
| AG | 39200 KRISTIANSAND - KVADRATUREN  |       |      |      |       |      |        |       |        |    |       |     |      |        |    |     |     |     |               |    |     |     |    |
| AG | 39210 DUEKNIPEN                   |       |      |      |       |      |        |       |        |    |       |     | 23,3 |        |    |     |     |     |               |    |     |     |    |
| AG | 39220 MESTAD I ODDERNES           |       |      |      |       |      |        |       |        |    | 168,0 | 83  | 32,9 | 26     |    |     | 15  |     |               |    |     |     |    |
| AG | 39750 BYGLANDSFJØ                 | -2,2  | -2,3 | -0,1 | -4,2  | 6,9  | 31     | -10,3 | 13     | 83 | 120,6 | 99  | 26,2 | 26     | 24 | 0   | 13  |     |               |    |     | 596 | 0  |
| AG | 40250 VALLE                       | -6,4  | -3,6 | -3,3 | -9,6  | 5,5  | 31     | -20,0 | 16     | 93 | 101,6 | 87  | 17,4 | 26     | 31 | 0   | 12  |     |               |    |     | 725 | 0  |
| AG | 40420 BYKLE - KULTR               | -7,5  |      | -4,3 | -10,8 | 3,0  | 31     | -19,8 | 24     | 86 | 98,6  | 82  | 16,0 | 26     | 31 | 0   | 15  |     |               |    |     | 759 | 0  |
| AG | 40510 BLÅSJØ                      | -7,7  | -2,2 | -5,2 | -10,3 | 0,8  | 20     | -17,3 | 14     | 91 |       |     |      |        | 31 | 0   |     |     |               |    |     | 765 | 0  |
| AG | 40880 HOVDEN - LUN                | -10,1 | -4,1 | -5,5 | -15,7 | 3,7  | 20     | -28,9 | 24     | 86 | 83,0  | 82  | 13,2 | 20     | 31 | 0   | 15  |     |               |    |     | 839 | 0  |
| AG | 41090 MANDAL III                  | 0,0   | -2,4 |      |       |      |        |       |        | 85 | 100,9 | 76  | 14,2 | 17     | 19 | 0   | 14  |     |               |    |     | 527 | 3  |
| AG | 41175 LAUDAL - KLEI               | -3,0  | -2,6 | -0,2 | -5,4  | 6,0  | 31     | -15,1 | 15     | 95 | 220,5 | 98  | 30,6 | 26     | 26 | 0   | 16  | 5,6 | 4             | 11 |     | 619 | 0  |
| AG | 41480 ÅSERAL                      | -3,8  | -2,7 | -0,9 | -6,6  | 5,8  | 31     | -15,5 | 15     | 88 | 215,1 | 101 | 33,7 | 31     | 29 | 0   | 16  |     |               |    |     | 644 | 0  |
| AG | 41550 LJOSLAND - MONEN            |       |      |      |       |      |        |       |        |    | 214,3 | 111 | 41,5 | 17     |    |     | 16  |     |               |    |     |     |    |
| AG | 41770 LINDESNES FYI               | 2,1   | -1,9 | 4,4  | 0,0   | 8,6  | 31     | -5,5  | 13     | 78 | 98,1  | 73  | 18,8 | 20     | 14 | 0   | 14  | 5,1 | 6             | 11 |     | 463 | 12 |
| AG | 41825 LYNGDAL                     | -0,9  | -2,8 | 1,7  | -3,5  | 8,8  | 31     | -12,9 | 15     | 84 | 177,4 |     | 30,6 | 18     | 22 | 0   | 12  |     |               |    |     | 555 | 0  |
| AG | 42160 LISTA FYR                   | 1,8   | -1,9 | 4,4  | -1,1  | 8,8  | 20     | -8,5  | 15     | 84 | 122,3 | 96  | 21,6 | 17     | 15 | 0   | 15  |     |               |    |     | 472 | 12 |
| AG | 42520 RISNES I FJOTLAND           |       |      |      |       |      |        |       |        |    | 274,5 | 111 | 57,1 | 17     |    |     | 14  |     |               |    |     |     |    |
| AG | 42650 FLEKKEFJORD                 |       |      |      |       |      |        |       |        |    | 263,5 | 100 | 54,4 | 22     |    |     | 17  |     |               |    |     |     |    |
| AG | 42720 BAKKE                       |       |      |      |       |      |        |       |        |    | 257,7 | 97  | 43,0 | 31     |    |     | 16  |     |               |    |     |     |    |
| AG | 42810 TONSTAD - NETTFED           |       |      |      |       |      |        |       |        |    | 268,0 | 106 | 45,0 | 31     |    |     | 15  |     |               |    |     |     |    |
| AG | 42940 SIRDAL - SINNI              | -5,7  | -2,8 | -2,3 | -9,8  | 3,9  | 26     | -22,6 | 15     | 88 | 184,5 | 95  | 32,6 | 31     | 28 | 0   | 18  |     |               |    |     | 703 | 0  |
| RO | 43010 EIK - HOVE                  | -2,5  | -3,3 | 0,8  | -6,2  | 8,0  | 31     | -16,8 | 15     |    | 281,2 | 87  | 40,6 | 31     | 27 | 0   | 15  | 5,9 | 2             | 16 |     | 603 | 0  |
| RO | 43090 JØSSINGFJORD                |       |      |      |       |      |        |       |        |    | 158,5 | 79  | 35,5 | 17     |    |     | 16  |     |               |    |     |     |    |
| RO | 43350 EIGERØYA                    | 2,2   | -1,7 | 4,3  | -0,2  | 9,1  | 20     | -4,9  | 15     |    |       |     |      |        | 14 | 0   |     |     |               |    |     | 460 | 10 |
| RO | 43810 MAUDAL                      |       |      |      |       |      |        |       |        |    | 296,1 | 76  | 52,3 | 31     |    |     | 17  |     |               |    |     |     |    |
| RO | 44080 OBRESTAD FYF                | 1,3   | -2,3 | 4,0  | -1,9  | 8,8  | 20     | -8,9  | 16     | 82 | 81,6  | 63  | 16,0 | 31     | 20 | 0   | 13  |     |               |    |     | 487 | 8  |
| RO | 44300 SÆRHEIM                     | 1,2   | -1,9 | 3,4  | -1,2  | 8,4  | 20     | -6,6  | 14     | 76 | 99,7  | 63  | 19,0 | 31     | 17 | 0   | 15  |     |               |    |     | 491 | 2  |
| RO | 44480 SØYLAND I GJESDAL           |       |      |      |       |      |        |       |        |    | 215,7 | 71  | 43,5 | 31     |    |     | 16  |     |               |    |     |     |    |
| RO | 44520 HELLAND I GJESDAL           |       |      |      |       |      |        |       |        |    | 212,8 | 74  | 42,7 | 31     |    |     | 16  |     |               |    |     |     |    |
| RO | 44560 SOLA                        | 1,4   | -2,0 | 4,3  | -2,3  | 9,2  | 20     | -8,9  | 15     | 78 | 87,2  | 66  | 16,8 | 31     | 19 | 0   | 16  | 4,5 | 8             | 12 |     | 485 | 6  |
| RO | 44610 KVITØY - NOF                | 3,3   | -1,3 | 5,0  | 1,7   | 9,0  | 20     | -2,1  | 11     |    | 85,1  | 55  | 17,5 | 31     | 9  | 0   | 16  |     |               |    |     | 425 | 12 |
| RO | 44640 STAVANGER -                 | 1,9   | -1,3 | 3,8  | -0,2  | 9,0  | 20     | -4,1  | 14     | 77 |       |     | 17,9 |        | 14 | 0   |     |     |               |    |     | 469 | 6  |
| RO | 44730 SANDNES - ROVIK             |       |      |      |       |      |        |       |        |    |       |     | 22,5 |        |    |     |     |     |               |    |     |     |    |
| RO | 44760 IMS                         |       |      |      |       |      |        |       |        |    | 147,3 | 68  | 31,0 | 31     |    |     | 17  |     |               |    |     |     |    |
| RO | 44800 SVILAND                     |       |      |      |       |      |        |       |        |    | 160,4 | 69  | 26,2 | 31     |    |     | 17  |     |               |    |     |     |    |
| RO | 44900 OLTEDAL                     |       |      |      |       |      |        |       |        |    | 168,6 | 63  | 32,2 | 31     |    |     | 15  |     |               |    |     |     |    |
| RO | 45350 LYSEBOTN                    | 1,0   | -1,6 | 3,3  | -1,2  | 8,5  | 20     | -5,9  | 8      | 70 | 142,7 | 50  | 33,7 | 31     | 18 | 0   | 14  |     |               |    |     | 496 | 1  |
| RO | 45530 LIARVATN                    | -1,0  | -1,9 | 1,8  | -4,2  | 7,3  | 20     | -11,5 | 16     | 70 | 150,9 | 52  | 24,7 | 30     | 26 | 0   | 16  |     |               |    |     | 559 | 0  |
| RO | 45770 HJELMELAND                  | 0,4   | -1,6 | 3,3  | -2,6  | 9,0  | 20     | -8,7  | 16     | 78 |       |     | 0,0  |        |    | 21  | 0   |     |               |    |     | 516 | 3  |
| RO | 45870 FISTER - SIGMI              | 1,9   | -1,5 | 4,3  | -0,5  | 10,5 | 20     | -5,2  | 8      | 74 | 109,6 | 64  | 18,5 | 31     | 16 | 0   | 13  |     |               |    |     | 467 | 12 |
| RO | 46150 SAND I RYFYLKE II           |       |      |      |       |      |        |       |        |    | 207,0 | 68  | 30,5 | 31     |    |     | 14  |     |               |    |     |     |    |
| RO | 46220 GULLINGEN SK                | -3,1  | -1,3 | -1,0 | -5,5  | 4,2  | 20     | -11,8 | 14     | 78 | 206,3 |     | 28,1 | 31     | 29 | 0   | 17  |     |               |    |     | 624 | 0  |
| RO | 46300 SULDALSVATN                 |       |      |      |       |      |        |       |        |    | 152,2 | 61  | 28,0 | 18     |    |     | 16  |     |               |    |     |     |    |
| RO | 46610 SAUDA                       | -2,5  | -2,9 | 0,2  | -4,7  | 8,0  | 31     | -11,7 | 14     | 86 | 248,7 | 83  | 34,0 | 26     | 23 | 0   | 17  | 4,7 | 8             | 14 |     | 605 | 0  |
| RO | 46850 HUNDSEID I VIKEDAL          |       |      |      |       |      |        |       |        |    | 256,3 | 67  | 49,2 | 31     |    |     | 16  |     |               |    |     |     |    |
| RO | 46930 VATS I VINDAF               | -0,8  | -2,8 | 2,6  | -4,5  | 8,7  | 31     | -13,4 | 15     | 88 | 209,6 | 71  | 39,4 | 31     | 23 | 0   | 17  |     |               |    |     | 551 | 1  |
| RO | 47240 KARMØY - BREKKEVANN         |       |      |      |       |      |        |       |        |    | 184,4 | 103 | 32,2 | 31     |    |     | 18  |     |               |    |     |     |    |
| RO | 47260 HAUGESUND I                 | 1,8   | -1,8 | 4,3  | -1,8  | 9,6  | 20     | -9,6  | 15     | 78 |       |     |      |        | 20 | 0   |     |     |               |    |     | 472 | 9  |
| RO | 47270 KARMØY - HYDRO              |       |      |      |       |      |        |       |        |    |       |     |      |        |    |     |     |     |               |    |     |     |    |
| RO | 47300 UTSIRA FYR                  | 3,3   | -1,3 | 5,0  | 1,6   | 9,4  | 20     | -1,9  | 12     | 84 | 196,0 | 150 | 30,8 | 31     | 12 | 0   | 19  | 5,7 | 4             | 14 |     | 423 | 12 |
| RO | 47350 RØVÆR                       | 3,2   | -1,2 | 5,0  | 1,3   | 9,5  | 20     | -2,3  | 12     |    |       |     |      |        |    | 11  | 0   |     |               |    |     | 428 | 13 |
| VL | 25830 FINSEVATN                   | -10,7 | -3,3 | -6,6 | -15,7 | 0,2  | 20     | -29,6 | 14     | 82 | 44,6  | 60  | 13,7 | 20     | 31 | 0   | 8   |     |               |    |     | 860 | 0  |
| VL | 29400 SANDHAUG                    | -11,7 | -3,7 | -7,2 | -17,8 | -0,5 | 20     | -33,4 | 14     | 92 | 13,7  |     | 2,1  | 20     | 31 | 0   | 5   |     |               |    |     | 889 | 0  |
| VL | 46430 RØLDALSFJELL                | -6,0  | -1,5 | -3,9 | -8,3  | 1,9  | 20     | -13,5 | 14     | 81 | 167,2 | 67  | 20,2 | 27     | 31 | 0   | 18  |     |               |    |     | 713 | 0  |
| VL | 46432 RØLDALSFJELL                | -8,3  | -1,4 | -6,3 | -10,2 | 0,1  | 20     | -15,6 | 12     |    |       |     |      |        | 31 | 0   |     |     |               |    |     | 783 | 0  |
| VL | 47450 STRAUMØY                    |       |      |      |       |      |        |       |        |    | 190,5 | 91  | 42,2 | 31     |    |     | 17  |     |               |    |     |     |    |
| VL | 47498 ETNE II                     | -1,7  | -2,9 | 1,4  | -5,2  | 8,5  | 31     | -14,5 | 14     | 86 | 204,4 | 82  | 49,4 | 31     | 24 | 0   | 16  |     |               |    |     | 579 | 1  |
| VL | 47600 LITLEDAL                    |       |      |      |       |      |        |       |        |    |       |     |      |        |    |     |     |     |               |    |     |     |    |
| VL | 47610 BASURA                      |       |      |      |       |      |        |       |        |    |       |     |      |        |    |     |     |     |               |    |     |     |    |
| VL | 47820 EIKEMO                      |       |      |      |       |      |        |       |        |    | 251,7 | 68  | 44,0 | 30     |    |     | 15  |     |               |    |     |     |    |
| VL | 47890 OPSTVEIT                    |       |      |      |       |      |        |       |        |    | 265,8 | 64  | 39,9 | 20     | 24 | 0   | 17  |     |               |    |     |     |    |
| VL | 48120 STORD LUFTH                 | 1,7   | -1,7 | 3,6  | -0,5  | 9,0  | 20     | -7,7  | 14     | 86 |       |     |      |        | 16 | 0   |     |     |               |    |     | 476 | 4  |
| VL | 48330 SLÅTTERØY FY                | 3,0   | -1,6 | 4,7  | 1,1   | 9,7  | 20     | -3,0  | 14     | 76 |       |     |      |        | 11 | 0   |     |     |               |    |     | 435 | 10 |

| FY | STASJON                      | Tm    | Av   | Txm  | Tnm   | Txa  | Txa-dt | Tna   | Tna-dt | Rf | RR    | RR% | Rxa  | Rxa-dt | T0 | T20 | Rd1 | Skd | Pe | Ov | Desember 2022 |     |    |
|----|------------------------------|-------|------|------|-------|------|--------|-------|--------|----|-------|-----|------|--------|----|-----|-----|-----|----|----|---------------|-----|----|
|    |                              |       |      |      |       |      |        |       |        |    |       |     |      |        |    |     |     |     |    |    | Fyr           | Vek |    |
| VL | 48450 HUSNES                 |       |      |      |       |      |        |       |        |    | 209,1 | 79  | 32,4 | 31     |    |     | 15  |     |    |    |               |     |    |
| VL | 48500 ROSENDAL               |       |      |      |       |      |        |       |        |    | 160,3 | 74  | 31,5 | 31     |    |     | 16  |     |    |    |               |     |    |
| VL | 49080 ØVRE KROSSDALEN        |       |      |      |       |      |        |       |        |    | 182,8 | 70  | 39,0 | 27     |    |     | 16  |     |    |    |               |     |    |
| VL | 49085 FOLGEFONNA             | -6,3  | -1,2 | -3,8 | -9,0  | 4,3  | 20     | -14,8 | 14     | 80 |       |     |      |        | 31 | 0   |     |     |    |    |               | 722 | 0  |
| VL | 49087 FOLGEFONNA             | -10,1 | -3,9 |      |       |      |        |       |        |    |       |     |      |        |    |     |     |     |    |    |               | 841 | 0  |
| VL | 49220 ODDA - JORDA           | -2,2  | -3,2 | 1,0  | -4,4  | 8,1  | 20     | -10,7 | 14     |    | 207,4 |     | 33,3 | 31     | 24 | 0   | 14  |     |    |    |               | 594 | 0  |
| VL | 49245 SKARE                  |       |      |      |       |      |        |       |        | 92 | 263,8 |     | 44,9 | 30     |    |     | 17  |     |    |    |               |     |    |
| VL | 49351 TYSSDAL IA             |       |      |      |       |      |        |       |        |    |       |     |      |        |    |     |     |     |    |    |               |     |    |
| VL | 49360 TYSSDAL V              |       |      |      |       |      |        |       |        |    |       |     | 30,9 |        |    |     |     |     |    |    |               |     |    |
| VL | 49420 SKJEGGEDAL             | -3,6  | -2,6 | -0,9 | -5,9  | 6,7  | 20     | -12,8 | 14     | 83 | 176,3 |     | 34,8 | 27     | 29 | 0   | 16  |     |    |    |               | 640 | 0  |
| VL | 49490 ULLENSVANG I           | -1,1  | -2,8 | 1,3  | -3,0  | 8,2  | 31     | -7,7  | 14     | 79 | 158,3 | 65  | 39,6 | 27     | 23 | 0   | 16  |     |    |    |               | 560 | 0  |
| VL | 49800 FET I EIDFJORE         | -6,9  | -3,2 | -3,7 | -10,8 | 3,6  | 20     | -18,7 | 15     | 78 | 68,1  | 60  | 17,8 | 27     | 31 | 0   | 13  |     |    |    |               | 741 | 0  |
| VL | 50070 KVAMSØY                | 0,8   | -1,6 | 2,3  | -0,7  | 7,0  | 20     | -5,5  | 14     | 76 | 226,5 | 91  | 31,8 | 27     | 19 | 0   | 14  | 5   | 7  | 12 |               | 503 | 0  |
| VL | 50110 KVAM - AKSNESET        |       |      |      |       |      |        |       |        |    |       |     |      |        |    |     |     |     |    |    |               |     |    |
| VL | 50150 HATLESTRAND            |       |      |      |       |      |        |       |        |    | 208,7 | 84  | 27,0 | 27     |    |     | 13  |     |    |    |               |     |    |
| VL | 50175 AUSTEVOLL              | 2,0   | -1,8 | 3,9  | 0,0   | 9,2  | 20     | -5,7  | 14     |    |       |     |      |        | 13 | 0   |     |     |    |    |               | 466 | 7  |
| VL | 50310 KVAMSKOGEN             | -4,2  | -2,9 | -1,4 | -7,0  | 5,3  | 20     | -13,9 | 14     | 87 | 273,6 | 75  | 46,9 | 26     | 30 | 0   | 16  |     |    |    |               | 656 | 0  |
| VL | 50351 SAMNANGER II           |       |      |      |       |      |        |       |        |    | 223,4 | 51  | 40,6 | 27     |    |     | 15  |     |    |    |               |     |    |
| VL | 50450 FANA - STEND           |       |      |      |       |      |        |       |        |    |       |     |      |        |    |     |     |     |    |    |               |     |    |
| VL | 50500 FLESLAND               | 0,7   | -2,0 |      | -1,8  |      |        | -7,3  | 14     | 80 | 192,7 | 88  | 34,2 | 22     | 21 |     | 14  | 4,7 | 6  | 10 |               | 505 | 3  |
| VL | 50503 SÆDALEN                |       |      |      |       |      |        |       |        |    | 226,5 | 85  | 41,9 | 31     |    |     | 14  |     |    |    |               |     |    |
| VL | 50540 BERGEN - FLOI          | 0,7   | -2,4 | 3,1  | -1,8  | 8,9  | 20     | -9,0  | 14     | 80 | 226,5 | 78  | 34,7 | 22     | 21 | 0   | 16  | 5,3 | 4  | 12 |               | 507 | 6  |
| VL | 50570 SKREDDERDALEN          |       |      |      |       |      |        |       |        | 90 | 170,2 | 66  | 28,1 | 31     |    |     | 15  |     |    |    |               |     |    |
| VL | 50810 ÅSANE                  |       |      |      |       |      |        |       |        |    | 190,7 | 79  | 33,5 | 26     |    |     | 11  |     |    |    |               |     |    |
| VL | 50865 GULLFJELLET            |       |      |      |       |      |        |       |        | 87 | 341,2 | 67  | 85,5 | 31     |    |     | 11  |     |    |    |               |     |    |
| VL | 51010 FOSSMARK               | -0,5  | -2,7 | 1,6  | -2,5  | 8,9  | 20     | -8,4  | 14     | 78 |       |     |      |        | 24 | 0   |     |     |    |    |               | 542 | 1  |
| VL | 51250 ØVSTEDAL               |       |      |      |       |      |        |       |        |    | 226,2 | 56  | 39,0 | 22     |    |     | 16  |     |    |    |               |     |    |
| VL | 51440 EVANGER                |       |      |      |       |      |        |       |        | 89 | 175,9 | 67  | 31,8 | 31     |    |     | 12  |     |    |    |               |     |    |
| VL | 51470 BULKEN                 | -4,8  | -3,2 | -2,4 | -7,3  | 5,8  | 20     | -15,7 | 14     | 91 | 176,2 | 73  | 31,9 | 27     | 28 | 0   | 14  |     |    |    |               | 677 | 0  |
| VL | 51530 VOSSEVANGEN            | -5,3  | -3,7 | -2,2 | -8,1  | 7,4  | 20     | -17,5 | 14     | 88 | 139,9 | 82  | 26,7 | 31     | 27 | 0   | 13  |     |    |    |               | 691 | 0  |
| VL | 51800 MJØLFJELL UH           | -6,5  | -3,5 | -2,9 | -10,5 | 4,5  | 20     | -18,9 | 14     | 79 | 129,2 | 60  | 28,7 | 27     | 29 | 0   | 13  |     |    |    |               | 729 | 0  |
| VL | 51990 MYRKDALEN-V            | -5,8  | -2,6 | -3,3 | -8,6  | 2,5  | 20     | -15,4 | 13     | 83 | 188,4 | 52  | 29,9 | 30     | 31 | 0   | 17  |     |    |    |               | 708 | 0  |
| VL | 52170 EKSINGEDAL             |       |      |      |       |      |        |       |        |    | 214,0 | 67  | 40,5 | 22     |    |     | 14  |     |    |    |               |     |    |
| VL | 52310 MODALEN III            | -3,4  | -3,1 | -0,9 | -5,8  | 5,4  | 31     | -12,6 | 14     | 87 |       |     | 35,7 |        | 27 | 0   |     |     |    |    |               | 631 | 0  |
| VL | 52400 EIKANGER - MYR         |       |      |      |       |      |        |       |        |    | 220,9 | 77  | 51,8 | 26     |    |     | 14  |     |    |    |               |     |    |
| VL | 52475 BLOMVÅG - SELE         |       |      |      |       |      |        |       |        |    | 147,5 | 81  | 31,1 | 31     |    |     | 15  |     |    |    |               |     |    |
| VL | 52535 FEDJE                  | 2,6   | -1,8 | 4,6  | 0,7   | 9,4  | 20     | -3,4  | 11     | 77 |       |     |      |        | 12 | 0   |     |     |    |    |               | 445 | 11 |
| VL | 52750 FRØYSET                |       |      |      |       |      |        |       |        |    | 191,7 | 62  | 38,8 | 31     |    |     | 13  |     |    |    |               |     |    |
| VL | 52860 TAKLE                  | 0,5   | -2,3 | 2,9  | -2,2  | 8,1  | 20     | -6,7  | 11     | 81 | 240,4 | 65  | 48,5 | 31     | 23 | 0   | 12  |     |    |    |               | 512 | 1  |
| VL | 52930 BREKKE I SOGN          |       |      |      |       |      |        |       |        |    | 260,5 | 63  | 46,7 | 26     |    |     | 15  |     |    |    |               |     |    |
| VL | 52970 SØREBØ                 |       |      |      |       |      |        |       |        |    | 174,0 | 75  | 38,0 | 26     |    |     | 10  |     |    |    |               |     |    |
| VL | 52990 ORTNEVIK               |       |      |      |       |      |        |       |        |    | 134,7 | 68  | 30,6 | 31     |    |     | 11  |     |    |    |               |     |    |
| VL | 53070 VIK I SOGN III         |       |      |      |       |      |        |       |        |    | 86,1  | 59  | 15,2 | 31     |    |     | 12  |     |    |    |               |     |    |
| VL | 53101 VANGSNES               | -0,4  | -2,3 | 1,0  | -1,8  | 6,8  | 31     | -7,7  | 14     | 75 | 90,9  | 63  | 18,5 | 30     | 22 | 0   | 10  | 4,6 | 6  | 7  |               | 541 | 0  |
| VL | 53130 FRESVIK                |       |      |      |       |      |        |       |        |    | 80,2  | 65  | 16,2 | 31     |    |     | 9   |     |    |    |               |     |    |
| VL | 53160 JORDALEN - NÅSEN       |       |      |      |       |      |        |       |        |    | 180,1 | 72  | 38,1 | 22     |    |     | 12  |     |    |    |               |     |    |
| VL | 53480 KLEVAVATNET            | -7,7  | -2,8 | -4,8 | -11,3 | 2,2  | 26     | -22,2 | 14     | 77 | 39,7  | 27  | 9,5  | 27     | 31 | 0   | 11  |     |    |    |               | 765 | 0  |
| VL | 53530 MIDTSTOVA              | -8,4  | -2,4 | -5,7 | -11,9 | 1,3  | 20     | -21,4 | 14     | 82 | 53,2  | 39  | 11,5 | 30     | 31 | 0   | 10  |     |    |    |               | 788 | 0  |
| VL | 53680 FLÅM - JOASET          | -6,3  |      | -4,1 | -8,6  | 2,9  | 26     | -15,9 | 14     | 81 | 82,1  |     | 21,0 | 31     | 31 | 0   | 12  |     |    |    |               | 723 | 0  |
| VL | 53700 AURLAND                |       |      |      |       |      |        |       |        |    | 60,1  | 69  | 16,0 | 27     |    |     | 8   |     |    |    |               |     |    |
| VL | 54110 LÆRDAL IV              | -3,4  | -2,9 | -0,3 | -6,1  | 9,6  | 31     | -13,0 | 14     | 79 | 19,8  | 41  | 5,3  | 27     | 29 | 0   | 6   |     |    |    |               | 631 | 0  |
| VL | 54320 BORGUND - LO           |       |      |      |       |      |        |       |        |    |       |     |      |        |    |     |     |     |    |    |               |     |    |
| VL | 54420 ØLJUSJØ PUMPEKRAFTVERK |       |      |      |       |      |        |       |        |    |       |     |      |        |    |     |     |     |    |    |               |     |    |
| VL | 54600 MARISTOVA              | -9,6  |      | -6,3 | -13,1 | 2,7  | 26     | -22,2 | 14     | 83 | 41,2  | 51  | 8,1  | 20     | 31 | 0   | 9   |     |    |    |               | 825 | 0  |
| VL | 54780 ØVRE ÅRDAL             |       |      |      |       |      |        |       |        |    |       |     |      |        |    |     |     |     |    |    |               |     |    |
| VL | 55300 SKJOLDEN               |       |      |      |       |      |        |       |        |    | 58,7  | 50  | 20,3 | 27     |    |     | 9   |     |    |    |               |     |    |
| VL | 55425 SPØRTEGGBU             | -10,5 | -2,0 | -8,6 | -12,6 | -1,6 | 20     | -19,0 | 13     |    |       |     |      |        | 31 | 0   |     |     |    |    |               | 853 | 0  |
| VL | 55550 HAFSLO                 |       |      |      |       |      |        |       |        |    | 70,3  | 51  | 14,5 | 20     |    |     | 10  |     |    |    |               |     |    |
| VL | 55670 VEITASTROND            |       |      |      |       |      |        |       |        |    | 141,9 | 63  | 25,2 | 31     |    |     | 14  |     |    |    |               |     |    |
| VL | 55700 SOGNDAL LUF            | -5,6  | -3,3 | -3,1 | -8,6  | 4,8  | 31     | -16,9 | 14     | 85 |       |     |      |        | 31 | 0   |     |     |    |    |               | 700 | 0  |
| VL | 55730 SOGNDAL - SELSENG      |       |      |      |       |      |        |       |        |    | 135,6 | 70  | 22,0 | 26     |    |     | 13  |     |    |    |               |     |    |
| VL | 55770 NJØS                   | -1,3  | -2,6 | 0,6  | -3,3  | 7,3  | 31     | -10,1 | 14     | 70 | 64,1  | 50  | 13,7 | 30     | 22 | 0   | 9   |     |    |    |               | 569 | 0  |
| VL | 55820 FJÆRLAND - BI          | -5,6  | -4,0 | -2,2 | -8,9  | 4,7  | 31     | -18,6 | 13     | 92 | 158,4 | 68  | 32,3 | 27     | 29 | 0   | 11  |     |    |    |               | 700 | 0  |
| VL | 55928 BALESTRAND - BALE      |       |      |      |       |      |        |       |        | 79 | 137,0 | 63  | 24,8 | 30     |    |     | 9   |     |    |    |               |     |    |

| FY | STASJON                       | Tm   | Av   | Txm  | Tnm   | Txa  | Txa-dt | Tna   | Tna-dt | Rf | RR    | RR% | Rxa  | Rxa-dt | T0 | T20 | Rd1 | Skd | Pe  | Ov   | Desember 2022 |     |     |    |
|----|-------------------------------|------|------|------|-------|------|--------|-------|--------|----|-------|-----|------|--------|----|-----|-----|-----|-----|------|---------------|-----|-----|----|
|    |                               |      |      |      |       |      |        |       |        |    |       |     |      |        |    |     |     |     |     |      | Fyr           | Vek |     |    |
| VL | 55930 BALESTRAND BRANNSTASJON |      |      |      |       |      |        |       |        |    |       |     |      |        |    |     |     |     |     |      |               |     |     |    |
| VL | 56010 HØYANGER VERK           |      |      |      |       |      |        |       |        |    | 138,9 | 48  | 31,0 | 30     |    |     | 12  |     |     |      |               |     |     |    |
| VL | 56320 LAVIK                   |      |      |      |       |      |        |       |        |    | 145,5 | 51  | 31,0 | 30     |    |     | 11  |     |     |      |               |     |     |    |
| VL | 56400 YTRE SOLUND             |      |      |      |       |      |        |       |        |    | 151,1 | 71  | 34,9 | 31     |    |     | 16  |     |     |      |               |     |     |    |
| VL | 56420 FURENESET               | -0,4 | -3,2 | 2,1  | -3,0  | 8,5  | 20     | -9,9  | 13     | 76 | 207,7 | 74  | 61,3 | 31     | 24 | 0   | 16  |     |     |      |               | 540 | 2   |    |
| VL | 56520 HOVLANDSDAL             |      |      |      |       |      |        |       |        |    | 291,6 | 74  | 73,3 | 31     |    |     | 13  |     |     |      |               |     |     |    |
| VL | 56780 SYGNA                   |      |      |      |       |      |        |       |        |    | 168,8 | 55  | 37,3 | 31     |    |     | 12  |     |     |      |               |     |     |    |
| VL | 56850 VIKSDALEN I GAULAR      |      |      |      |       |      |        |       |        |    | 156,4 | 58  | 30,0 | 31     |    |     | 12  |     |     |      |               |     |     |    |
| VL | 56960 HAUKEDAL                | -4,6 | -3,2 | -1,3 | -7,9  | 8,1  | 20     | -17,0 | 14     | 85 |       |     | 25,1 |        | 30 | 0   |     |     |     |      |               |     | 671 | 0  |
| VL | 57000 FØRDE LH - BR           | -2,9 | -2,7 | -0,4 | -5,6  | 6,0  | 20     | -12,1 | 14     | 80 |       |     |      |        | 27 | 0   |     |     |     |      |               |     | 618 | 0  |
| VL | 57340 JØLSTER - KVA           | -7,5 | -3,1 |      |       |      |        |       |        |    |       |     |      |        |    |     |     |     |     |      |               |     | 760 | 0  |
| VL | 57390 SKEI I JØLSTER          |      |      |      |       |      |        |       |        |    |       |     |      |        |    |     |     |     |     |      |               |     |     |    |
| VL | 57480 BOTNEN I FØRDE          |      |      |      |       |      |        |       |        |    | 148,3 | 45  | 24,3 | 31     |    |     | 13  |     |     |      |               |     |     |    |
| VL | 57660 EIMHJELLEN              |      |      |      |       |      |        |       |        |    | 226,8 | 60  | 55,1 | 31     |    |     | 16  |     |     |      |               |     |     |    |
| VL | 57710 FLORØ LUFTH             | 1,6  | -2,0 | 3,5  | -0,8  | 9,3  | 20     | -7,9  | 13     | 76 |       |     |      |        | 17 | 0   |     |     |     |      |               |     | 477 | 5  |
| VL | 57770 YTTERØYANE F            | 3,4  | -1,5 | 4,9  | 1,6   | 9,2  | 20     | -2,6  | 13     | 73 |       |     |      |        | 9  | 0   |     |     |     |      |               |     | 423 | 13 |
| VL | 57790 MYKLEBUSTFJI            | -3,6 | -1,9 | -2,0 | -5,3  | 4,1  | 20     | -10,7 | 13     |    |       |     |      |        | 30 | 0   |     |     |     |      |               |     | 638 | 0  |
| VL | 57810 SVELGEN II              |      |      |      |       |      |        |       |        |    | 221,9 | 70  | 47,2 | 31     |    |     | 18  |     |     |      |               |     |     |    |
| VL | 57850 DAVIKNES                |      |      |      |       |      |        |       |        |    | 212,8 | 67  | 36,5 | 31     |    |     | 17  |     |     |      |               |     |     |    |
| VL | 57940 ÅLFOTEN II              |      |      |      |       |      |        |       |        |    | 217,3 | 68  | 58,5 | 31     |    |     | 19  |     |     |      |               |     |     |    |
| VL | 57990 GJENGEDAL               |      |      |      |       |      |        |       |        |    | 183,1 | 55  | 51,0 | 31     |    |     | 15  |     |     |      |               |     |     |    |
| VL | 58070 SANDANE                 | -2,8 | -4,0 | 0,2  | -5,5  | 8,3  | 25     | -13,8 | 13     | 87 | 84,9  | 49  | 23,7 | 31     | 26 | 0   | 14  |     |     |      |               |     | 614 | 0  |
| VL | 58100 SANDANE LUF             | -1,1 | -2,5 | 1,2  | -2,9  | 8,1  | 25     | -9,3  | 13     | 83 |       |     |      |        | 25 | 0   |     |     |     |      |               |     | 562 | 0  |
| VL | 58320 MYKLEBUST I BREIM       |      |      |      |       |      |        |       |        |    | 99,9  | 50  | 23,6 | 26     |    |     | 18  |     |     |      |               |     |     |    |
| VL | 58390 INNVIK - HEGGDAL        |      |      |      |       |      |        |       |        |    | 61,5  | 42  | 9,3  | 31     |    |     | 11  |     |     |      |               |     |     |    |
| VL | 58480 OLDEDALEN               |      |      |      |       |      |        |       |        |    | 56,4  | 30  | 14,3 | 31     |    |     | 10  |     |     |      |               |     |     |    |
| VL | 58780 NORDFJORDEID - NYMARK   |      |      |      |       |      |        |       |        |    | 171,3 | 62  | 39,6 | 31     |    |     | 18  |     |     |      |               |     |     |    |
| VL | 58860 TROLLEDALSEK            | -5,9 | -2,2 | -4,1 | -7,7  | 2,9  | 20     | -13,5 | 13     |    |       |     |      |        | 31 | 0   |     |     |     |      |               |     | 709 | 0  |
| VL | 58900 STRYN - KROK            | -4,1 | -3,2 | -1,1 | -6,7  | 7,4  | 29     | -16,7 | 13     | 88 | 93,6  | 45  | 19,3 | 28     | 27 | 0   | 14  |     |     |      |               |     | 653 | 0  |
| VL | 59110 KRÅKENES                | 2,6  | -1,9 | 4,4  | 0,6   | 10,6 | 20     | -3,9  | 11     | 68 |       |     |      |        | 13 | 0   |     |     |     |      |               |     | 446 | 8  |
| VL | 59250 REFVIK                  |      |      |      |       |      |        |       |        |    | 192,8 | 91  | 39,5 | 31     |    |     | 20  |     |     |      |               |     |     |    |
| VL | 59450 STADLANDET              | 0,7  | -2,5 | 3,3  | -2,0  | 10,5 | 20     | -8,6  | 13     | 76 | 231,6 | 87  | 31,9 | 31     | 20 | 0   | 21  |     |     |      |               |     | 504 | 4  |
| MR | 58960 HORNINDAL               | -4,6 |      | -1,3 | -7,9  | 8,5  | 20     | -18,1 | 13     | 84 | 100,4 | 42  | 17,0 | 31     | 28 | 0   | 15  |     |     |      |               |     | 671 | 0  |
| MR | 59680 ØRSTA-VOLDA             | -4,1 | -4,9 | -0,3 | -8,2  | 11,5 | 20     | -20,8 | 13     | 86 |       |     |      |        | 28 | 0   |     |     |     |      |               |     | 656 | 2  |
| MR | 59695 ØRSTA - EITREI          | -4,0 | -2,3 | -1,6 | -7,3  | 6,4  | 20     | -16,6 | 13     | 79 | 166,7 | 70  | 25,0 | 8      | 30 | 0   | 17  |     |     |      |               |     | 651 | 0  |
| MR | 59800 SVINØY FYR              | 3,2  | -1,9 | 4,9  | 1,2   | 10,3 | 20     | -3,1  | 11     | 71 |       |     |      |        | 12 | 0   |     |     |     |      |               |     | 428 | 10 |
| MR | 60190 ROALDSHORN              | -6,6 | -2,1 | -4,2 | -8,7  | 3,9  | 20     | -14,5 | 13     |    |       |     |      |        | 31 | 0   |     |     |     |      |               |     | 731 | 0  |
| MR | 60240 ÅKERNESET               |      |      |      |       |      |        |       |        |    |       |     |      |        |    |     |     |     |     |      |               |     |     |    |
| MR | 60400 NORDDAL                 | -2,2 |      | 0,7  | -4,7  | 9,0  | 26     | -12,8 | 13     | 79 | 75,2  | 61  | 18,1 | 7      | 26 | 0   | 12  |     |     |      |               |     | 594 | 0  |
| MR | 60500 TAFJORD                 | 0,1  | -2,1 | 2,7  | -3,0  | 10,5 | 26     | -11,1 | 13     | 59 | 63,6  | 52  | 12,9 | 7      | 23 | 0   | 13  |     |     |      |               |     | 524 | 9  |
| MR | 60640 VALLDAL - MU            | -1,6 | -3,0 | 1,4  | -4,3  | 9,8  | 20     | -13,4 | 13     |    | 83,9  | 53  | 22,8 | 7      | 24 | 0   | 12  |     |     |      |               |     | 576 | 3  |
| MR | 60650 LINGE                   |      |      |      |       |      |        |       |        |    | 72    |     | 4,0  |        |    |     |     |     |     |      |               |     |     |    |
| MR | 60800 ØRSKOG                  | -1,1 | -3,4 | 2,3  | -4,6  | 10,5 | 20     | -14,4 | 13     | 79 | 127,8 | 78  | 26,3 | 8      | 25 | 0   | 16  |     |     |      |               |     | 560 | 1  |
| MR | 60810 LEBERGSFJELLI           | -4,9 | -3,6 |      |       |      |        |       |        |    |       |     |      |        |    |     |     |     |     |      |               |     | 678 | 0  |
| MR | 60945 ÅLESUND IV              | 0,9  | -2,6 | 3,4  | -1,4  | 12,2 | 20     | -8,1  | 13     | 88 | 137,8 | 78  | 16,7 | 8      | 20 | 0   | 19  |     |     |      |               |     | 499 | 5  |
| MR | 60990 VIGRA                   | 1,4  | -2,6 | 3,6  | -1,1  | 10,8 | 20     | -8,4  | 11     | 74 |       |     |      |        | 18 | 0   |     |     |     |      |               |     | 484 | 3  |
| MR | 61060 REKDAL                  | 0,5  | -2,6 | 3,0  | -1,7  | 9,4  | 31     | -8,9  | 13     | 74 |       |     |      |        | 21 | 0   |     |     |     |      |               |     | 513 | 1  |
| MR | 61062 TOMREFJORD              |      |      |      |       |      |        |       |        |    | 112,3 |     | 17,4 | 7      |    |     | 16  |     |     |      |               |     |     |    |
| MR | 61090 TRESFJORDEN             |      |      |      |       |      |        |       |        |    |       |     | 11,5 |        |    |     |     |     |     |      |               |     |     |    |
| MR | 61340 ÅNDALSNES - I           | -2,0 | -3,2 | 0,9  | -4,8  | 9,2  | 26     | -13,6 | 13     |    | 109,7 | 74  | 17,3 | 8      | 26 | 0   | 13  |     |     |      |               |     | 588 | 0  |
| MR | 61410 MANNEN                  | -8,8 | -2,5 | -6,2 | -10,9 | 1,5  | 20     | -17,9 | 11     | 88 | 110,0 | 77  | 27,9 | 7      | 31 | 0   | 12  |     |     |      |               |     | 798 | 0  |
| MR | 61420 MARSTEIN                | -3,9 | -3,5 | -1,0 | -6,5  | 9,1  | 26     | -15,2 | 13     | 73 | 89,2  | 63  | 15,0 | 8      | 28 | 0   | 13  |     |     |      |               |     | 647 | 0  |
| MR | 61820 ERESFJORD               |      |      |      |       |      |        |       |        |    | 136,4 | 83  | 32,0 | 7      |    |     | 13  |     |     |      |               |     |     |    |
| MR | 62270 MOLDE LUFTH             | -1,4 | -2,7 | 1,4  | -4,2  | 8,5  | 31     | -12,3 | 11     | 83 |       |     |      |        | 27 | 0   |     |     |     |      |               |     | 571 | 0  |
| MR | 62295 MOLDE - HIND            | -3,4 | -3,2 | -0,5 | -6,5  | 6,3  | 31     | -15,5 | 13     | 84 | 169,6 | 84  | 32,1 | 8      | 28 | 0   | 18  |     |     |      |               |     | 634 | 0  |
| MR | 62480 ONA II                  | 2,6  | -1,9 | 4,6  | 0,7   | 8,8  | 20     | -4,2  | 11     | 70 |       |     |      |        | 11 | 0   |     |     |     |      |               |     | 446 | 7  |
| MR | 62700 HUSTADVATN              | -1,1 | -2,9 | 2,1  | -4,1  | 9,7  | 31     | -12,3 | 13     | 84 | 152,4 | 65  | 25,7 | 16     | 27 | 0   | 18  |     |     |      |               |     | 560 | 1  |
| MR | 62900 EIDE PÅ NORDMØRE        |      |      |      |       |      |        |       |        |    | 188,5 | 76  | 28,6 | 16     |    |     | 18  |     |     |      |               |     |     |    |
| MR | 62980 GJEMNES - REI           | -5,7 | -2,2 | -3,6 | -7,7  | 4,9  | 20     | -13,9 | 13     |    |       |     |      |        | 31 | 0   |     |     |     |      |               |     | 705 | 0  |
| MR | 63100 ØKSENDAL                |      |      |      |       |      |        |       |        |    |       |     |      |        |    |     |     |     |     |      |               |     |     |    |
| MR | 63420 SUNNDALSØR              | -1,5 | -3,3 |      |       |      |        |       |        | 66 |       |     | 13,7 |        |    |     |     | 4,9 | 9,0 | 16,0 |               |     | 574 | 3  |
| MR | 63530 HAFSÅS                  |      |      |      |       |      |        |       |        |    | 33,3  | 54  | 9,2  | 7      |    |     | 8   |     |     |      |               |     |     |    |
| MR | 64300 KRISTIANSUND - KARIHOLA |      |      |      |       |      |        |       |        |    |       |     |      |        |    |     |     |     |     |      |               |     |     |    |
| MR | 64320 KRISTIANSUND ELVERK     |      |      |      |       |      |        |       |        |    |       |     |      |        |    |     |     |     |     |      |               |     |     |    |



|    |                             |       |      |      |       |     |        |       |        |    |       |     |      |        |    |     |     |     | Desember 2022 |    |     |     |
|----|-----------------------------|-------|------|------|-------|-----|--------|-------|--------|----|-------|-----|------|--------|----|-----|-----|-----|---------------|----|-----|-----|
| FY | STASJON                     | Tm    | Av   | Txm  | Tnm   | Txa | Txa-dt | Tna   | Tna-dt | Rf | RR    | RR% | Rxa  | Rxa-dt | T0 | T20 | Rd1 | Skd | Pe            | Ov | Fyr | Vek |
| MR | 64330 KRISTIANSUNC          | 0,1   | -2,2 | 2,5  | -2,2  | 8,1 | 20     | -8,6  | 11     | 73 |       |     |      |        | 23 | 0   |     |     |               |    | 525 | 0   |
| MR | 64510 TINGVOLL              | -2,0  | -2,8 | 0,7  | -4,4  | 9,2 | 26     | -11,8 | 13     | 83 |       |     | 7,6  |        | 25 | 0   |     |     |               |    | 588 | 0   |
| MR | 64700 INNERDALEN            | -4,0  | -3,0 | -0,2 | -8,4  | 8,5 | 20     | -19,0 | 13     | 76 | 97,8  | 54  | 22,6 | 8      | 31 | 0   | 11  |     |               |    | 650 | 0   |
| MR | 64760 SURNADAL - SYLTE      |       |      |      |       |     |        |       |        | 88 |       |     | 10,1 |        |    |     |     |     |               |    |     |     |
| MR | 64870 TÅGDALLEN             | -5,1  | -2,9 | -2,2 | -8,6  | 6,7 | 31     | -18,8 | 11     | 81 | 61,5  | 52  | 10,1 | 21     | 31 | 0   | 11  |     |               |    | 686 | 0   |
| MR | 65310 VEIHOVMEN             | 2,4   | -1,7 | 4,4  | 0,4   | 8,5 | 20     | -4,7  | 11     | 76 |       |     |      |        | 12 | 0   |     |     |               |    | 451 | 4   |
| MR | 65370 SMØLA - MOLDSTAD      |       |      |      |       |     |        |       |        |    |       |     |      |        |    |     |     |     |               |    |     |     |
| TL | 10300 HÅSJØEN - SOLGLØTT    |       |      |      |       |     |        |       |        |    | 29,2  | 77  | 8,6  | 30     |    |     | 10  |     |               |    |     |     |
| TL | 10380 RØROS LUFTH.          | -12,8 | -4,6 | -7,4 | -18,7 | 2,0 | 31     | -32,0 | 11     | 84 | 21,2  | 61  | 3,1  | 7      | 31 | 0   | 11  | 5,4 | 5             | 13 | 925 | 0   |
| TL | 10600 AURSUND               |       |      |      |       |     |        |       |        |    | 26,9  | 54  | 4,6  | 7      |    |     | 8   |     |               |    |     |     |
| TL | 10800 SØLENDET              | -10,2 | -3,4 | -6,2 | -14,7 | 1,0 | 31     | -26,3 | 11     | 92 | 25,5  | 58  | 4,0  | 6      | 31 | 0   | 8   |     |               |    | 843 | 0   |
| TL | 63580 ÅNGÅRDSVATNET         |       |      |      |       |     |        |       |        |    | 66,5  | 90  | 18,9 | 23     |    |     | 9   |     |               |    |     |     |
| TL | 63630 TROLLHEIMEN           | -10,1 | -2,0 | -7,9 | -12,5 | 0,4 | 20     | -20,1 | 13     |    |       |     |      |        | 31 | 0   |     |     |               |    | 839 | 0   |
| TL | 63705 OPPDAL - SÆT          | -6,2  | -3,4 | -2,7 | -10,5 | 6,4 | 20     | -20,6 | 13     | 72 |       |     | 6,2  |        | 31 | 0   |     |     |               |    | 719 | 0   |
| TL | 63820 DRIVDALEN             | -7,0  | -3,9 | -3,3 | -10,7 | 7,1 | 20     | -20,4 | 13     | 72 | 18,9  | 68  | 4,2  | 7      | 31 | 0   | 8   |     |               |    | 745 | 0   |
| TL | 65230 HEMNE - LENES         |       |      |      |       |     |        |       |        |    | 117,7 | 65  | 22,5 | 24     |    |     | 17  |     |               |    |     |     |
| TL | 65451 HITRA - SANDS         | 0,5   | -2,0 | 2,6  | -2,0  | 8,6 | 31     | -8,2  | 11     | 77 | 72,1  | 49  | 10,2 | 6      | 22 | 0   | 15  |     |               |    | 512 | 0   |
| TL | 65940 SULA                  | 2,0   | -1,8 | 3,9  | 0,1   | 8,2 | 20     | -4,7  | 11     | 74 |       |     |      |        | 15 | 0   |     |     |               |    | 464 | 3   |
| TL | 66150 ORKDAL - THA          | -6,5  | -4,3 | -2,3 | -10,3 | 7,9 | 31     | -21,5 | 11     | 86 | 47,0  | 51  | 15,4 | 28     | 30 | 0   | 6   |     |               |    | 729 | 0   |
| TL | 66620 RENNEBU - RAMSTAD     |       |      |      |       |     |        |       |        |    | 30,6  | 44  | 5,6  | 28     |    |     | 11  |     |               |    |     |     |
| TL | 67140 SKJETLEIN             | -5,7  | -4,4 | -1,9 | -9,6  | 7,1 | 31     | -22,6 | 11     | 80 |       |     | 0,2  |        | 29 | 0   |     |     |               |    | 702 | 0   |
| TL | 67150 LEINSTRAND            |       |      |      |       |     |        |       |        |    | 58,3  | 75  | 19,3 | 7      |    |     | 9   |     |               |    |     |     |
| TL | 67280 SOKNEDAL              | -7,8  | -4,3 |      |       |     |        |       |        | 84 |       |     | 7,1  |        |    |     |     |     |               |    | 770 | 0   |
| TL | 67560 KOTSØY                | -10,1 | -5,9 | -5,6 | -14,2 | 5,8 | 31     | -25,7 | 11     | 87 | 79,7  | 105 | 24,3 | 16     | 31 | 0   | 9   |     |               |    | 840 | 0   |
| TL | 67780 ÅLEN                  |       |      |      |       |     |        |       |        |    | 24,4  | 56  | 4,5  | 8      |    |     | 9   |     |               |    |     |     |
| TL | 68010 TRONDHEIM - HØVRINGEN |       |      |      |       |     |        |       |        | 79 | 50,8  |     | 14,7 | 8      |    |     | 8   |     |               |    |     |     |
| TL | 68050 LADE                  |       |      |      |       |     |        |       |        | 80 | 57,4  | 68  | 14,1 | 8      |    |     | 8   |     |               |    |     |     |
| TL | 68120 SAUPSTAD              | -5,9  | -4,0 | -2,5 | -9,5  | 6,1 | 31     | -20,2 | 11     | 85 | 80,2  | 81  | 23,9 | 8      | 31 | 0   | 8   |     |               |    | 709 | 0   |
| TL | 68125 SVERRESBORG           | -5,3  | -3,6 | -2,1 | -9,3  | 5,5 | 31     | -18,7 | 11     | 87 | 75,3  | 72  | 16,8 | 8      | 31 | 0   | 9   |     |               |    | 693 | 0   |
| TL | 68230 TRONDHEIM - RISVOLLAN |       |      |      |       |     |        |       |        | 91 | 64,6  | 67  | 20,4 | 8      |    |     | 8   |     |               |    |     |     |
| TL | 68270 LØKSMYR               |       |      |      |       |     |        |       |        |    | 81,2  | 70  | 21,2 | 8      |    |     | 10  |     |               |    |     |     |
| TL | 68290 SELBU II              | -7,0  | -4,7 | -3,1 | -11,2 | 5,9 | 31     | -23,5 | 14     | 82 | 43,5  | 74  | 12,4 | 16     | 28 | 0   | 8   |     |               |    | 744 | 0   |
| TL | 68420 AUNET                 |       |      |      |       |     |        |       |        |    | 38,6  | 49  | 10,2 | 7      |    |     | 8   |     |               |    |     |     |
| TL | 68840 STUGUDAL - KÅSEN      |       |      |      |       |     |        |       |        |    | 32,6  | 45  | 9,8  | 7      |    |     | 7   |     |               |    |     |     |
| TL | 68860 TRONDHEIM -           | -4,1  | -3,2 | -0,9 | -7,5  | 6,4 | 31     | -17,6 | 13     | 79 | 38,0  | 47  | 10,3 | 7      | 28 | 0   | 8   |     |               |    | 653 | 0   |
| TL | 69020 RANHEIM               |       |      |      |       |     |        |       |        | 77 |       |     | 5,7  |        |    |     |     |     |               |    |     |     |
| TL | 69100 VÆRNES                | -4,3  | -3,6 | -0,7 | -8,4  | 7,3 | 26     | -20,4 | 14     | 81 | 23,5  | 31  | 5,3  | 7      | 27 | 0   | 7   | 4,4 | 7             | 10 | 662 | 1   |
| TL | 69150 KVITHAMAR             | -4,4  | -3,4 | -0,8 | -8,7  | 7,2 | 31     | -20,9 | 14     | 78 | 37,6  | 40  | 7,5  | 7      | 27 | 0   | 9   |     |               |    | 665 | 0   |
| TL | 69380 MERÅKER - VA          | -6,8  | -4,2 | -2,6 | -11,0 | 6,3 | 26     | -22,8 | 13     | 81 | 28,9  | 32  | 4,9  | 7      | 29 | 0   | 9   |     |               |    | 737 | 0   |
| TL | 69420 KLUKSDAL              |       |      |      |       |     |        |       |        |    | 19,9  | 26  | 3,6  | 6      |    |     | 7   |     |               |    |     |     |
| TL | 69550 ØSTÅS I HEGRA         |       |      |      |       |     |        |       |        |    | 55,6  | 50  | 9,9  | 8      |    |     | 9   |     |               |    |     |     |
| TL | 69655 FROSTA                | -2,3  | -2,4 | 0,3  | -5,3  | 6,3 | 31     | -12,7 | 13     | 79 |       |     | 5,0  |        | 27 | 0   |     |     |               |    | 600 | 0   |
| TL | 69960 BURAN                 |       |      |      |       |     |        |       |        |    | 22,4  | 33  | 5,3  | 7      |    |     | 8   |     |               |    |     |     |
| TL | 70510 VERA II               |       |      |      |       |     |        |       |        |    | 100,2 | 90  | 32,0 | 7      |    |     | 10  |     |               |    |     |     |
| TL | 70680 MÆRE III              | -3,9  | -2,7 | -0,8 | -7,8  | 6,5 | 31     | -18,9 | 13     | 83 |       |     | 7,6  |        | 29 | 0   |     |     |               |    | 648 | 0   |
| TL | 70820 UTGÅRD                |       |      |      |       |     |        |       |        |    | 69,6  | 64  | 16,5 | 8      |    |     | 14  |     |               |    |     |     |
| TL | 70850 SNÅSA - KJEVL         | -6,5  | -3,6 | -2,9 | -11,6 | 3,4 | 31     | -28,1 | 13     | 84 | 53,2  | 53  | 9,5  | 6      | 31 | 0   | 13  |     |               |    | 728 | 0   |
| TL | 70930 SNÅSA - NAGELHUS      |       |      |      |       |     |        |       |        |    | 81,6  | 70  | 11,8 | 28     |    |     | 20  |     |               |    |     |     |
| TL | 71000 STEINKJER - SØ        | -3,9  | -2,5 | -1,0 | -8,0  | 6,6 | 31     | -18,7 | 13     | 83 | 50,6  | 54  | 8,0  | 6      | 30 | 0   | 10  |     |               |    | 648 | 0   |
| TL | 71200 MOSVIK - TRØHAUGEN    |       |      |      |       |     |        |       |        |    | 61,5  | 50  | 10,6 | 7      |    |     | 14  |     |               |    |     |     |
| TL | 71280 LEKSVIK - MYRAN       |       |      |      |       |     |        |       |        |    | 103,6 | 60  | 16,4 | 7      |    |     | 10  |     |               |    |     |     |
| TL | 71320 RISSA III             | -2,7  | -2,8 | 0,1  | -5,5  | 7,1 | 31     | -13,3 | 13     | 81 |       |     | 8,4  |        | 28 | 0   |     |     |               |    | 612 | 0   |
| TL | 71550 ØRLAND III            | -0,7  | -2,4 |      |       |     |        |       |        | 79 | 57,2  | 52  | 7,4  | 16     |    |     | 13  | 5,3 | 5             | 12 | 548 | 0   |
| TL | 71780 ÅFJORD II             | -2,7  | -2,7 | 0,7  | -6,4  | 7,2 | 31     | -17,5 | 13     | 89 | 133,2 | 74  | 23,5 | 16     | 30 | 0   | 18  |     |               |    | 611 | 0   |
| TL | 71850 HALTEN FYR            | 1,9   | -1,9 | 3,6  | 0,1   | 8,3 | 20     | -4,9  | 11     | 68 |       |     |      |        | 15 | 0   |     |     |               |    | 468 | 2   |
| TL | 71900 BESSAKER              |       |      |      |       |     |        |       |        |    | 103,4 | 81  | 11,5 | 16     |    |     | 18  |     |               |    |     |     |
| TL | 71990 BUHOLMRÅSA            | 1,2   | -1,8 | 3,5  | -1,1  | 7,9 | 20     | -7,4  | 13     | 71 |       |     |      |        | 21 | 0   |     |     |               |    | 489 | 1   |
| TL | 72580 NAMSOS LUFT           | -4,2  | -3,2 | -0,8 | -7,8  | 6,2 | 31     | -18,7 | 13     | 83 |       |     |      |        | 30 | 0   |     |     |               |    | 658 | 0   |
| TL | 72650 OVERHALLA - UNNSET    |       |      |      |       |     |        |       |        |    | 94,9  | 67  | 15,0 | 7      |    |     | 17  |     |               |    |     |     |
| TL | 72710 OVERHALLA - SKOGMO    |       |      |      |       |     |        |       |        | 84 |       |     | 4,6  |        |    |     |     |     |               |    |     |     |
| TL | 73250 SØRLI                 |       |      |      |       |     |        |       |        |    | 35,1  | 61  | 7,5  | 8      |    |     | 10  |     |               |    |     |     |
| TL | 73550 GARTLAND              | -7,9  | -4,2 | -4,1 | -12,3 | 4,2 | 31     | -26,2 | 13     | 89 | 89,8  | 67  | 14,8 | 19     | 30 | 0   | 18  |     |               |    | 771 | 0   |
| TL | 73800 TUNNSJØ               |       |      |      |       |     |        |       |        |    | 48,6  | 69  | 6,5  | 8      |    |     | 13  |     |               |    |     |     |
| TL | 74350 NAMSSKOGAN            | -7,3  | -3,7 | -3,4 | -12,8 | 4,1 | 31     | -29,3 | 13     | 85 | 119,6 | 85  | 19,8 | 8      | 30 | 0   | 15  |     |               |    | 754 | 0   |

|    |                                |      |      |      |       |      |        |       |        |    |       |       |      |        |    |     |     |     | Desember 2022 |    |     |     |
|----|--------------------------------|------|------|------|-------|------|--------|-------|--------|----|-------|-------|------|--------|----|-----|-----|-----|---------------|----|-----|-----|
| FY | STASJON                        | Tm   | Av   | Txm  | Tnm   | Txa  | Txa-dt | Tna   | Tna-dt | Rf | RR    | RR%   | Rxa  | Rxa-dt | T0 | T20 | Rd1 | Skd | Pe            | Ov | Fyr | Vek |
| TL | 75020 OTTERØY                  |      |      |      |       |      |        |       |        |    | 108,6 | 73    | 17,3 | 28     |    |     | 15  |     |               |    |     |     |
| TL | 75100 LIAFOSS                  |      |      |      |       |      |        |       |        |    | 218,5 | 100   | 37,7 | 25     |    |     | 17  |     |               |    |     |     |
| TL | 75220 RØRVIK LUFTH             | -0,8 | -2,2 | 1,8  | -4,0  | 6,1  | 21     | -12,0 | 13     | 78 |       |       |      |        | 25 | 0   |     |     |               |    | 551 | 0   |
| TL | 75410 NORDØYAN FY              | 1,3  | -1,7 | 3,4  | -0,6  | 7,2  | 20     | -5,6  | 13     | 77 |       |       |      |        | 18 | 0   |     |     |               |    | 486 | 0   |
| TL | 75550 SKLINNA FYR              | 1,5  | -1,5 | 3,4  | -0,4  | 7,4  | 21     | -4,6  | 13     | 71 |       |       |      |        | 18 | 0   |     |     |               |    | 481 | 0   |
| NO | 76240 SØMNA - KVAL             | -2,2 | -1,9 | 0,0  | -4,0  | 4,6  | 20     | -9,2  | 13     | 81 |       |       |      |        | 29 | 0   |     |     |               |    | 595 | 0   |
| NO | 76250 SØMNA - STEIN            |      |      |      |       |      |        |       |        |    | 115,5 | 73    | 21,1 | 25     |    |     | 15  |     |               |    |     |     |
| NO | 76330 BRØNNØYSUN               | 0,2  | -1,7 | 2,4  | -2,0  | 6,9  | 20     | -8,1  | 13     | 73 |       |       |      |        | 23 | 0   |     |     |               |    | 521 | 0   |
| NO | 76450 VEGA - VALLSJ            | -0,3 | -2,0 | 2,5  | -3,3  | 7,5  | 20     | -12,5 | 13     | 76 | 104,2 | 70    | 17,7 | 5      | 24 | 0   | 20  | 3,7 | 9             | 0  | 535 | 0   |
| NO | 76530 TJØTTA                   |      |      |      |       |      |        |       |        |    | 73    | 117,7 | 80   | 25,3   | 5  |     | 17  |     |               |    |     |     |
| NO | 76750 SANDNESSJØE              | -0,4 | -2,3 | 2,1  | -3,0  | 6,8  | 27     | -9,7  | 12     | 71 |       |       |      |        | 25 | 0   |     |     |               |    | 539 | 0   |
| NO | 77230 MOSJØEN LUF              | -6,5 | -3,2 | -2,8 | -10,4 | 4,9  | 31     | -24,9 | 14     | 87 | 105,5 | 66    | 14,5 | 17     | 31 | 0   | 14  |     |               |    | 730 | 0   |
| NO | 77280 LAKSFORS                 |      |      |      |       |      |        |       |        |    | 86    | 104,5 | 70   | 17,2   | 25 |     | 15  |     |               |    |     |     |
| NO | 77425 MAJAVATN V               | -7,6 | -3,4 | -3,6 | -13,4 | 2,0  | 27     | -28,2 | 14     | 83 | 130,6 | 96    | 22,7 | 8      | 31 | 0   | 17  |     |               |    | 762 | 0   |
| NO | 77490 KAPPFJELLET              | -8,2 | -2,0 | -6,2 | -10,1 | -1,5 | 21     | -15,9 | 13     |    |       |       |      |        | 31 | 0   |     |     |               |    | 782 | 0   |
| NO | 77850 SUSENDAL                 |      |      |      |       |      |        |       |        |    | 89,7  | 109   | 17,2 | 24     |    |     | 16  |     |               |    |     |     |
| NO | 78250 LEIRFJORD                |      |      |      |       |      |        |       |        |    | 158,6 | 77    | 29,0 | 5      |    |     | 16  |     |               |    |     |     |
| NO | 78350 BARDAL                   |      |      |      |       |      |        |       |        |    | 146,7 | 77    | 22,2 | 5      |    |     | 17  |     |               |    |     |     |
| NO | 78360 SELJELIA                 | -5,5 | -2,8 | -2,6 | -8,5  | 3,8  | 31     | -19,1 | 13     | 87 | 140,2 | 66    | 19,7 | 6      | 30 | 0   | 15  |     |               |    | 696 | 0   |
| NO | 78370 BJERKA - VALLA           |      |      |      |       |      |        |       |        |    | 109,6 | 66    | 16,0 | 16     |    |     | 14  |     |               |    |     |     |
| NO | 78800 VARNTRISK                | -6,2 | -2,5 | -3,6 | -9,1  | 1,9  | 27     | -17,8 | 14     | 83 |       |       | 12,2 |        | 31 | 0   |     |     |               |    | 721 | 0   |
| NO | 79220 SKAMDAL                  | -4,0 | -2,2 | -1,5 | -6,5  | 5,0  | 31     | -15,5 | 13     | 81 | 103,8 | 60    | 13,1 | 6      | 31 | 0   | 12  |     |               |    | 650 | 0   |
| NO | 79600 MO I RANA LU             | -8,4 | -4,5 | -4,4 | -12,7 | 5,6  | 27     | -28,5 | 14     | 83 |       |       |      |        | 30 | 0   |     |     |               |    | 789 | 0   |
| NO | 79700 STORFORSHEI              | -9,0 | -4,1 | -4,6 | -14,2 | 4,5  | 27     | -28,7 | 13     | 81 |       |       | 0,0  |        | 31 | 0   |     |     |               |    | 806 | 0   |
| NO | 79764 HJARTÅSEN                | -7,7 | -2,9 | -4,0 | -11,6 | 2,9  | 27     | -22,0 | 13     | 84 | 107,0 | 68    | 19,3 | 17     | 31 | 0   | 13  | 6,3 | 3             | 21 | 764 | 0   |
| NO | 80102 SOLVÆR III               | 0,7  | -1,7 | 2,4  | -1,1  | 5,9  | 31     | -7,0  | 13     | 70 |       |       |      |        | 21 | 0   |     |     |               |    | 506 | 0   |
| NO | 80200 LURØY                    | -1,0 | -1,8 | 1,4  | -3,7  | 5,2  | 26     | -11,1 | 13     | 67 | 211,9 | 66    | 30,0 | 6      | 26 | 0   | 17  |     |               |    | 559 | 0   |
| NO | 80340 TRÆNA - HUSØY            |      |      |      |       |      |        |       |        |    | 72,6  | 64    | 13,8 | 21     |    |     | 15  |     |               |    |     |     |
| NO | 80610 MYKEN                    | 1,7  | -1,7 | 3,2  | 0,0   | 6,7  | 5      | -3,4  | 14     | 68 | 34,0  | 34    | 10,5 | 7      | 14 | 0   | 10  |     |               |    | 475 | 0   |
| NO | 80700 GLOMFJORD                | -0,8 | -1,8 | 1,3  | -3,1  | 6,5  | 26     | -8,9  | 14     | 67 |       |       |      |        | 26 | 0   |     |     |               |    | 551 | 0   |
| NO | 80705 GLOMFJORD -              | -4,5 | -2,7 | -1,7 | -5,3  | 3,5  | 26     | -10,4 | 14     | 71 | 172,8 | 94    | 45,5 | 6      | 31 | 0   | 16  |     |               |    | 636 | 0   |
| NO | 80707 GLOMFJORD -              | -7,2 | -2,4 |      |       |      |        |       |        |    |       |       |      |        |    |     |     |     |               |    | 750 | 0   |
| NO | 80740 REIPÅ                    | -1,8 | -1,7 | 1,3  | -6,2  | 7,1  | 30     | -13,0 | 12     | 72 | 102,8 | 64    | 14,0 | 6      | 29 | 0   | 15  | 5,3 | 6             | 14 | 584 | 0   |
| NO | 80880 SANDHORNØY               | -4,9 | -1,7 | -3,0 | -6,7  | 1,5  | 31     | -12,1 | 11     |    |       |       |      |        | 31 | 0   |     |     |               |    | 679 | 0   |
| NO | 81650 SALTDAL - NOI            | -7,7 | -3,7 | -4,3 | -11,8 | 5,9  | 27     | -21,8 | 13     | 84 | 46,1  | 73    | 7,7  | 16     | 31 | 0   | 11  |     |               |    | 766 | 0   |
| NO | 81775 LØNSDAL STAS             | -6,6 | -2,0 | -3,9 | -9,9  | 1,6  | 27     | -18,4 | 13     | 75 | 36,0  | 38    | 7,5  | 16     | 31 | 0   | 11  |     |               |    | 732 | 0   |
| NO | 82000 SELSÅ                    | -4,0 | -2,4 | -0,9 | -8,0  | 6,3  | 27     | -17,8 | 13     | 75 | 47,1  | 57    | 7,6  | 19     | 30 | 0   | 14  |     |               |    | 651 | 0   |
| NO | 82110 VALNESFJORD              | -3,3 | -2,1 | -0,7 | -6,5  | 5,2  | 27     | -15,0 | 14     | 74 | 69,7  | 43    | 12,8 | 6      | 31 | 0   | 13  |     |               |    | 631 | 0   |
| NO | 82290 BODØ VI                  | -1,1 | -1,9 | 1,0  | -3,5  | 6,6  | 27     | -9,4  | 13     | 71 |       |       |      |        | 28 | 0   |     |     |               |    | 560 | 0   |
| NO | 82310 BODØ - SKIVIKA           |      |      |      |       |      |        |       |        |    | 72    | 43,0  | 42   | 7,2    | 17 |     | 12  |     |               |    |     |     |
| NO | 82410 HELLIGVÆR II             | 0,7  | -1,6 | 2,3  | -1,0  | 6,4  | 5      | -4,6  | 13     | 70 |       |       |      |        | 21 | 0   |     |     |               |    | 505 | 0   |
| NO | 82650 VALLJORD                 |      |      |      |       |      |        |       |        |    | 85,4  | 61    | 15,4 | 24     |    |     | 11  |     |               |    |     |     |
| NO | 82720 SISOVATNET               | -6,0 | -1,2 | -3,9 | -8,8  | 1,8  | 27     | -13,7 | 19     |    | 113,0 | 70    | 14,4 | 6      | 31 | 0   | 19  |     |               |    | 714 | 0   |
| NO | 82840 STYRKESNES - HESTVIKA    |      |      |      |       |      |        |       |        |    | 83,2  | 54    | 13,5 | 7      |    |     | 13  |     |               |    |     |     |
| NO | 83300 STEIGEN                  |      |      |      |       |      |        |       |        |    | 66,1  | 51    | 14,0 | 17     |    |     | 10  |     |               |    |     |     |
| NO | 84070 BJØRKÅSEN                |      |      |      |       |      |        |       |        |    |       |       |      |        |    |     |     |     |               |    |     |     |
| NO | 84190 SKJOMEN - STIBERG        |      |      |      |       |      |        |       |        |    |       |       |      |        |    |     |     |     |               |    |     |     |
| NO | 84210 LOSISTUA                 | -8,1 | -1,5 | -5,1 | -12,7 | 2,2  | 27     | -21,2 | 13     | 78 | 49,4  | 80    | 13,6 | 24     | 31 | 0   | 15  |     |               |    | 779 | 0   |
| NO | 84500 STRAUMSNES               | -3,6 | -1,3 | -1,0 | -6,2  | 7,5  | 27     | -12,7 | 13     | 66 | 44,2  | 44    | 8,0  | 24     | 31 | 0   | 11  |     |               |    | 638 | 0   |
| NO | 84630 NARVIK - FAGE            | -7,5 | -0,9 | -5,7 | -9,3  | 0,8  | 27     | -14,2 | 10     |    |       |       |      |        | 31 | 0   |     |     |               |    | 760 | 0   |
| NO | 84701 NARVIK SENTR             | -2,9 |      | -0,3 | -5,6  | 8,6  | 27     | -11,7 | 13     | 76 | 50,4  |       | 9,2  | 6      | 31 | 0   | 11  |     |               |    | 618 | 0   |
| NO | 84880 KATTERAT                 | -5,4 | -1,3 | -2,9 | -8,2  | 5,1  | 27     | -15,6 | 13     | 69 | 61,6  | 65    | 12,1 | 6      | 31 | 0   | 11  |     |               |    | 695 | 0   |
| NO | 84900 BJØRNFJELL               | -8,2 | -1,5 | -5,2 | -11,8 | 2,7  | 27     | -21,8 | 13     | 85 | 57,9  | 59    | 10,1 | 23     | 31 | 0   | 11  |     |               |    | 780 | 0   |
| NO | 84970 EVENES LUFTH             | -3,1 | -0,8 | -0,1 | -7,4  | 6,8  | 27     | -15,0 | 13     | 77 |       |       |      |        | 31 | 0   |     |     |               |    | 623 | 0   |
| NO | 85040 ROTVÆR                   | 0,0  | -1,3 | 1,7  | -1,4  | 7,1  | 27     | -5,2  | 13     | 72 |       |       |      |        | 24 | 0   |     |     |               |    | 526 | 0   |
| NO | 85380 SKROVA FYR               | 0,9  | -1,3 | 2,3  | -0,7  | 6,9  | 5      | -4,1  | 10     | 72 |       |       |      |        | 21 | 0   |     |     |               |    | 500 | 0   |
| NO | 85440 KVITFOSSEN I VÅGAN       |      |      |      |       |      |        |       |        |    | 200,5 | 58    | 32,2 | 6      |    |     | 17  |     |               |    |     |     |
| NO | 85450 SVOLVÆR LUF              | 0,2  | -1,3 |      |       |      |        |       |        |    | 73    |       |      |        |    |     |     |     |               |    | 521 | 0   |
| NO | 85470 KONGSMARKA               |      |      |      |       |      |        |       |        |    | 134,7 | 47    | 28,2 | 6      |    |     | 13  |     |               |    |     |     |
| NO | 85560 LEKNES LUFTH             | -0,7 | -1,8 | 1,8  | -4,3  | 6,9  | 5      | -11,7 | 10     | 78 | 152,6 | 56    | 30,2 | 6      | 23 | 0   | 17  |     |               |    | 550 | 0   |
| NO | 85840 VÆRØY HELIPC             | 2,0  | -1,3 | 3,7  | 0,1   | 7,0  | 5      | -4,3  | 16     | 72 |       |       |      |        | 18 | 0   |     |     |               |    | 464 | 1   |
| NO | 85890 RØST LUFTHA              | 2,0  | -0,7 | 3,8  | 0,0   | 6,8  | 5      | -4,0  | 16     | 74 | 57,3  | 59    | 9,6  | 7      | 15 | 0   | 16  |     |               |    | 464 | 0   |
| NO | 86070 VESTVÅGØY - HIMMELTINDAN |      |      |      |       |      |        |       |        |    |       |       |      |        |    |     |     |     |               |    |     |     |
| NO | 86520 SORTLAND - KI            | -1,5 | -1,6 | 0,8  | -3,9  | 5,8  | 27     | -9,7  | 10     | 75 | 96,5  | 56    | 27,1 | 6      | 27 | 0   | 12  |     |               |    | 574 | 0   |

|    |                            |       |      |      |       |      |        |       |        |       |       |      |      |        |    |     |     |     | Desember 2022 |    |     |     |
|----|----------------------------|-------|------|------|-------|------|--------|-------|--------|-------|-------|------|------|--------|----|-----|-----|-----|---------------|----|-----|-----|
| FY | STASJON                    | Tm    | Av   | Txm  | Tnm   | Txa  | Txa-dt | Tna   | Tna-dt | Rf    | RR    | RR%  | Rxa  | Rxa-dt | T0 | T20 | Rd1 | Skd | Pe            | Ov | Fyr | Vek |
| NO | 86600 STOKMARKNE           | -1,1  | -2,0 | 1,3  | -4,6  | 5,7  | 27     | -10,1 | 17     | 75    |       |      |      |        | 24 | 0   |     |     |               |    | 561 | 0   |
| NO | 86740 BØ I VESTERÅL        | 0,8   | -1,0 | 2,5  | -1,1  | 7,2  | 5      | -5,4  | 10     | 71    | 50,6  | 51   | 7,7  | 23     | 21 | 0   | 12  |     |               |    | 503 | 0   |
| NO | 87000 ÅNSTADBLÅHE          | -4,3  | -1,1 | -2,7 | -5,7  | 1,9  | 5      | -10,7 | 10     |       |       |      |      |        | 30 | 0   |     |     |               |    | 662 | 0   |
| NO | 87110 ANDØYA               | -0,6  | -0,8 |      |       |      |        |       | 74     | 106,8 | 90    | 21,1 | 16   |        |    |     | 14  | 6,1 |               |    | 546 | 0   |
| NO | 87120 ANDØYA - TRC         | -4,8  | -2,6 |      |       |      |        |       |        |       |       |      |      |        |    |     |     |     |               |    | 676 | 0   |
| TF | 87640 HARSTAD STAI         | -1,7  | -1,2 | 0,4  | -4,1  | 6,1  | 27     | -9,8  | 12     | 73    | 75,9  | 84   | 16,7 | 16     | 29 | 0   | 12  |     |               |    | 580 | 0   |
| TF | 87772 SÆTERTINDEN          | -8,8  | -1,2 | -7,2 | -10,3 | -1,5 | 2      | -16,1 | 10     |       |       |      |      |        | 31 | 0   |     |     |               |    | 801 | 0   |
| TF | 88100 BONES I BARD         | -5,9  | -1,6 | -2,5 | -10,3 | 4,1  | 27     | -20,5 | 13     | 76    | 53,7  | 58   | 14,3 | 16     | 31 | 0   | 12  |     |               |    | 709 | 0   |
| TF | 88200 SENJA - LAUKHELLA    |       |      |      |       |      |        |       |        |       | 81,1  | 72   | 16,4 | 16     |    |     | 13  |     |               |    |     |     |
| TF | 88460 GRUNNFARNES          |       |      |      |       |      |        |       |        |       | 122,6 | 93   | 19,5 | 6      |    |     | 11  |     |               |    |     |     |
| TF | 88660 BOTNHAMN             |       |      |      |       |      |        |       |        |       | 81,5  | 61   | 13,5 | 6      |    |     | 14  |     |               |    |     |     |
| TF | 88690 HEKKINGEN FY         | -0,7  | -1,0 | 1,1  | -2,3  | 5,9  | 5      | -6,9  | 10     | 71    |       |      |      |        | 28 | 0   |     |     |               |    | 549 | 0   |
| TF | 89010 KISTEFJELL           | -8,6  | -1,1 | -6,8 | -10,2 | -0,6 | 1      | -16,4 | 10     | 90    |       |      |      |        | 31 | 0   |     |     |               |    | 792 | 0   |
| TF | 89350 BARDUFOSS            | -10,1 | -2,3 | -5,1 | -15,2 | 4,6  | 31     | -27,9 | 13     | 84    | 39,9  | 55   | 5,6  | 6      | 31 | 0   | 11  | 5,4 | 4             | 14 | 841 | 0   |
| TF | 89940 DIVIDALEN II         | -9,2  | -1,5 | -5,4 | -14,4 | 1,2  | 27     | -26,3 | 13     | 81    | 28,1  | 83   | 5,4  | 24     | 31 | 0   | 8   |     |               |    | 812 | 0   |
| TF | 89980 TAMOKDALEN           | -8,1  | -1,6 | -3,9 | -12,8 | 3,4  | 27     | -22,2 | 12     | 81    | 61,2  | 70   | 20,1 | 24     | 31 | 0   | 11  |     |               |    | 779 | 0   |
| TF | 89985 SJUFJELLET           | -9,0  | -0,7 | -6,9 | -11,1 | -0,8 | 2      | -16,7 | 10     |       |       |      |      |        | 31 | 0   |     |     |               |    | 808 | 0   |
| TF | 90100 MALANGEN - f         | -5,0  | -1,7 | -1,7 | -8,9  | 3,4  | 27     | -19,0 | 13     | 76    | 100,2 | 73   | 19,7 | 24     | 31 | 0   | 12  |     |               |    | 682 | 0   |
| TF | 90110 MORTENHALS           | -9,1  | -3,2 |      |       |      |        |       |        |       |       |      |      |        |    |     |     |     |               |    | 808 | 0   |
| TF | 90400 TROMSØ - HOI         | -1,9  | -1,1 | 0,1  | -4,1  | 5,8  | 31     | -9,3  | 13     | 73    | 74,2  | 72   | 19,9 | 24     | 30 | 0   | 14  |     |               |    | 587 | 0   |
| TF | 90450 TROMSØ               | -2,5  | -0,8 | -0,6 | -4,7  | 5,3  | 31     | -10,6 | 13     | 78    | 79,7  | 73   | 15,1 | 24     | 30 | 0   | 15  | 5,2 | 6             | 13 | 605 | 0   |
| TF | 90490 TROMSØ - LAN         | -2,4  | -1,0 | -0,2 | -5,1  | 5,6  | 31     | -11,7 | 13     | 76    | 88,8  | 82   | 19,5 | 24     | 30 | 0   | 13  | 4,3 | 9             | 12 | 601 | 0   |
| TF | 90495 STAKKEVOLLAN         |       |      |      |       |      |        |       |        |       |       |      |      |        |    |     |     |     |               |    |     |     |
| TF | 90510 TROMSDALEN           |       |      |      |       |      |        |       |        |       |       |      |      |        |    |     |     |     |               |    |     |     |
| TF | 90560 KVALØYSLETTA         |       |      |      |       |      |        |       |        |       |       |      |      |        |    |     |     |     |               |    |     |     |
| TF | 90650 GRUNNFJORD - STAKKEN |       |      |      |       |      |        |       |        |       | 65,7  | 73   | 21,0 | 16     |    |     | 9   |     |               |    |     |     |
| TF | 90720 MÅSVIK               | 0,0   | -1,0 | 1,9  | -1,8  | 6,5  | 27     | -6,3  | 10     | 71    |       |      |      |        | 25 | 0   |     |     |               |    | 528 | 0   |
| TF | 90760 FAKKEN               | -0,5  | -0,7 | 1,2  | -2,1  | 5,0  | 27     | -6,1  | 10     | 74    |       |      |      |        | 27 | 0   |     |     |               |    | 542 | 0   |
| TF | 90800 TORSVÅG FYR          | 0,5   | -0,7 | 2,0  | -1,0  | 5,9  | 27     | -5,2  | 10     | 71    |       |      |      |        | 21 | 0   |     |     |               |    | 513 | 0   |
| TF | 91080 YTRE HOLMEBUKT       |       |      |      |       |      |        |       |        |       | 51,1  | 52   | 18,4 | 16     |    |     | 7   |     |               |    |     |     |
| TF | 91120 LYNGEN - GJEF        | -6,2  | -1,2 | -3,8 | -8,4  | 1,1  | 2      | -13,5 | 10     | 78    |       |      |      |        | 31 | 0   |     |     |               |    | 721 | 0   |
| TF | 91130 LYNGEN - GJEF        | -7,3  | -1,7 | -4,0 | -10,8 | 3,1  | 27     | -17,6 | 10     |       |       |      |      |        | 31 | 0   |     |     |               |    | 752 | 0   |
| TF | 91150 LYNGEN - URA         |       |      |      |       |      |        |       |        |       | 46,4  | 71   | 22,0 | 16     |    |     | 5   |     |               |    |     |     |
| TF | 91180 LENANGSSTRA          | -2,1  | -1,2 | 0,4  | -5,0  | 5,3  | 27     | -9,7  | 13     | 67    |       |      | 18,4 |        | 30 | 0   |     |     |               |    | 591 | 0   |
| TF | 91380 SKIBOTN II           | -5,6  | -1,7 | -2,2 | -9,4  | 4,8  | 5      | -17,1 | 13     | 76    | 20,7  | 52   | 10,7 | 15     | 31 | 0   | 2   |     |               |    | 701 | 0   |
| TF | 91430 RIHPOJAVRI           | -7,6  | -1,2 |      |       |      |        |       |        |       |       |      |      |        |    |     |     |     |               |    | 764 | 0   |
| TF | 91530 GAMANJUNNI           | -10,2 | -1,7 | -8,1 | -12,4 | -2,8 | 2      | -19,3 | 12     | 89    | 30,9  |      | 7,4  | 16     | 31 | 0   | 8   |     |               |    | 844 | 0   |
| TF | 91725 SKJERVØY             |       |      |      |       |      |        |       |        |       | 39,5  | 37   | 9,6  | 17     |    |     | 9   |     |               |    |     |     |
| TF | 91729 ARNØYA - TRO         | -7,9  | -1,4 | -6,4 | -9,5  | 0,1  | 1      | -14,6 | 10     | 97    |       |      |      |        | 31 | 0   |     |     |               |    | 771 | 0   |
| TF | 91740 SØRKJOSEN LL         | -5,0  | -1,8 | -1,9 | -8,2  | 5,5  | 27     | -14,0 | 14     | 73    |       |      |      |        | 31 | 0   |     |     |               |    | 681 | 0   |
| TF | 92350 NORDSTRAUM           | -3,5  | -1,8 | -1,1 | -5,7  | 4,7  | 27     | -10,4 | 13     | 74    | 22,2  | 52   | 5,9  | 15     | 31 | 0   | 6   |     |               |    | 636 | 0   |
| TF | 92500 LANGFJORDJØKELEN     |       |      |      |       |      |        |       |        |       |       |      |      |        |    |     |     |     |               |    |     |     |
| TF | 92650 NUVSVÅG              | -2,9  | -1,6 | 0,4  | -5,9  | 7,7  | 27     | -10,4 | 22     | 70    | 69,9  | 40   | 15,7 | 20     | 31 | 0   | 14  |     |               |    | 616 | 0   |
| TF | 92750 HASVIK LUFTH         | -0,9  | -1,0 | 1,2  | -3,4  | 5,6  | 27     | -11,0 | 15     | 73    |       |      |      |        | 28 | 0   |     |     |               |    | 555 | 0   |
| TF | 92860 ØKSFJORD - DI        | -6,4  | -1,5 |      |       |      |        |       |        |       |       |      |      |        |    |     |     |     |               |    | 726 | 0   |
| TF | 92910 SOPNESBUKT           |       |      |      |       |      |        |       |        |       | 31,9  | 40   | 9,7  | 15     |    |     | 8   |     |               |    |     |     |
| TF | 93000 HASVIK - SLUSI       | -5,0  | -1,1 | -2,9 | -6,9  | 2,5  | 2      | -11,8 | 10     | 85    |       |      |      |        | 30 | 0   |     |     |               |    | 681 | 0   |
| TF | 93140 ALTA LUFTHAV         | -7,5  | -2,6 | -4,4 | -10,9 | 1,7  | 6      | -20,8 | 13     | 81    | 24,4  | 66   | 6,9  | 6      | 31 | 0   | 6   |     |               |    | 759 | 0   |
| TF | 93301 SUOLOVUOPM           | -12,5 | -1,6 | -7,9 | -18,2 | -1,2 | 2      | -34,2 | 13     | 89    | 38,1  | 131  | 6,8  | 6      | 31 | 0   | 12  |     |               |    | 915 | 0   |
| TF | 93700 KAUTOKEINO           | -13,6 | -1,8 | -8,5 | -18,4 | -1,5 | 1      | -33,0 | 18     | 85    | 40,4  | 150  | 5,0  | 21     | 31 | 0   | 14  | 6,6 | 1             | 20 | 948 | 0   |
| TF | 93900 SIHCCAJAVRI          | -12,4 | -1,6 |      |       |      |        |       |        |       | 90    |      |      |        | 31 | 0   |     |     |               |    | 912 | 0   |
| TF | 94230 ROGNSUNDET           | -2,5  | -1,1 | -0,1 | -4,4  | 4,1  | 5      | -9,3  | 10     |       |       |      |      |        | 27 | 0   |     |     |               |    | 606 | 0   |
| TF | 94280 HAMMERFEST           | -3,1  | -1,3 | -0,7 | -6,2  | 3,5  | 5      | -10,7 | 15     | 77    | 32,9  | 34   | 6,3  | 6      | 31 | 0   | 9   |     |               |    | 624 | 0   |
| TF | 94500 FRUHOLMEN F          | -0,3  | -0,6 | 1,9  | -2,3  | 6,6  | 1      | -5,2  | 10     | 73    |       |      |      |        | 26 | 0   |     |     |               |    | 536 | 0   |
| TF | 94680 HONNINGSVÅM          | -1,7  | -0,9 | 0,7  | -3,9  | 4,0  | 6      | -7,3  | 15     | 78    | 69,5  |      | 14,3 | 23     | 27 | 0   | 14  |     |               |    | 581 | 0   |
| TF | 94870 OLDERFJORD           |       |      |      |       |      |        |       |        |       |       |      |      |        |    |     |     |     |               |    |     |     |
| TF | 95350 BANAK                | -7,9  | -2,2 | -4,6 | -11,6 | 1,3  | 8      | -21,3 | 13     | 81    |       |      |      |        | 31 | 0   |     |     |               |    | 772 | 0   |
| TF | 95590 BØRSELV II           |       |      |      |       |      |        |       |        |       | 42,8  | 97   | 10,0 | 6      |    |     | 9   |     |               |    |     |     |
| TF | 96220 LEBESBY - KAR        | -4,7  |      | -1,7 | -7,6  | 2,9  | 6      | -14,9 | 15     | 77    | 36,6  | 80   | 9,1  | 16     | 31 | 0   | 10  |     |               |    | 672 | 0   |
| TF | 96310 MEHAMN LUF           | -3,6  | -1,1 | -0,8 | -7,0  | 3,6  | 6      | -13,0 | 13     | 80    | 52,2  |      | 8,0  | 30     | 31 | 0   | 15  |     |               |    | 640 | 0   |
| TF | 96400 SLETTNES FYR         | -2,5  | -0,9 | 0,2  | -5,4  | 4,1  | 6      | -10,6 | 26     | 75    |       |      |      |        | 29 | 0   |     |     |               |    | 604 | 0   |
| TF | 96600 GAMVIK - SKJÅNES     |       |      |      |       |      |        |       |        |       |       |      |      |        |    |     |     |     |               |    |     |     |
| TF | 96850 TANA BRU             | -10,5 | -2,4 | -6,5 | -15,0 | 0,5  | 8      | -28,8 | 13     | 85    | 35,5  | 89   | 4,4  | 22     | 31 | 0   | 12  |     |               |    | 853 | 0   |
| TF | 96931 POLMAK TOLLSTED      |       |      |      |       |      |        |       |        |       |       |      |      |        |    |     |     |     |               |    |     |     |

|    |                     |       |      |      |       |      |        |       |        |    |      |     |      |        |    |     |     |     |    | Desember 2022 |     |     |
|----|---------------------|-------|------|------|-------|------|--------|-------|--------|----|------|-----|------|--------|----|-----|-----|-----|----|---------------|-----|-----|
| FY | STASJON             | Tm    | Av   | Txm  | Tnm   | Txa  | Txa-dt | Tna   | Tna-dt | Rf | RR   | RR% | Rxa  | Rxa-dt | T0 | T20 | Rd1 | Skd | Pe | Ov            | Fyr | Vek |
| TF | 97251 KARASJOK - M. | -14,1 | -2,1 | -9,9 | -18,7 | 0,4  | 1      | -35,9 | 13     | 82 | 51,5 | 191 | 7,7  | 23     | 31 | 0   | 16  | 5,8 | 4  | 18            | 965 | 0   |
| TF | 97350 CUOVDATMC     | -13,6 | -2,3 | -7,9 | -19,0 | -1,1 | 1      | -34,9 | 13     | 84 | 35,6 | 142 | 4,3  | 6      | 31 | 0   | 13  | 6,4 | 3  | 20            | 948 | 0   |
| TF | 97710 ISKORAS II    | -10,2 | -1,7 | -7,8 | -12,2 | -2,3 | 6      | -17,9 | 13     |    |      |     |      |        | 31 | 0   |     |     |    |               | 842 | 0   |
| TF | 98090 BERLEVÅG LUF  | -3,7  | -1,2 | -0,9 | -6,8  | 3,1  | 6      | -12,6 | 15     | 78 |      |     |      |        | 30 | 0   |     |     |    |               | 641 | 0   |
| TF | 98360 BÅTSFIORD - S | -5,5  | -0,7 | -2,8 | -8,3  | 1,3  | 6      | -13,7 | 18     | 83 |      |     |      |        | 31 | 0   |     |     |    |               | 699 | 0   |
| TF | 98400 MAKKAUR FYR   | -2,9  | -0,5 | -0,4 | -5,8  | 4,0  | 6      | -10,4 | 14     | 80 |      |     |      |        | 29 | 0   |     |     |    |               | 616 | 0   |
| TF | 98550 VARDØ RADIO   | -2,5  | -0,5 | -0,6 | -5,0  | 2,9  | 2      | -10,5 | 18     | 81 | 35,2 | 59  | 5,5  | 14     | 30 | 0   | 11  |     |    |               | 606 | 0   |
| TF | 98580 VARDØ LUFTH   | -3,4  | -0,4 | -1,0 | -6,2  | 3,1  | 8      | -12,0 | 18     | 83 |      |     |      |        | 31 | 0   |     |     |    |               | 632 | 0   |
| TF | 98790 VADSØ LUFTH   | -5,0  | -1,4 | -2,5 | -7,9  | 1,5  | 1      | -16,3 | 13     | 81 |      |     |      |        | 31 | 0   |     |     |    |               | 681 | 0   |
| TF | 99340 ØVRE NEIDEN   |       |      |      |       |      |        |       |        |    | 38,2 | 119 | 6,4  | 22     |    |     | 14  |     |    |               |     |     |
| TF | 99370 KIRKENES LUF  | -8,9  | -1,6 | -5,7 | -12,0 | 0,1  | 8      | -23,6 | 13     | 87 |      |     |      |        | 31 | 0   |     |     |    |               | 803 | 0   |
| TF | 99460 PASVIK - SVAN | -10,2 | -1,0 | -6,6 | -14,2 | 0,0  | 1      | -27,8 | 18     | 83 | 28,2 | 94  | 4,3  | 16     | 31 | 0   | 11  |     |    |               | 843 | 0   |
| TF | 99500 SKOGFOSS      |       |      |      |       |      |        |       |        |    |      |     |      |        |    |     |     |     |    |               |     |     |
| TF | 99540 NYRUD         | -10,7 | -0,8 | -7,0 | -15,0 | -0,3 | 1      | -30,1 | 13     | 85 | 31,1 | 115 | 3,9  | 24     | 31 | 0   | 11  |     |    |               | 858 | 0   |
| SV | 99710 BJØRNØYA      | -2,6  | 0,8  | -0,7 | -4,8  | 4,9  | 4      | -11,9 | 17     | 81 | 42,7 | 85  | 11,3 | 6      | 27 | 0   | 12  | 6,1 | 1  | 16            | 608 | 0   |
| SV | 99720 HOPEN         | -4,4  | 2,8  | -2,6 | -6,1  | 4,6  | 2      | -13,1 | 13     | 84 | 36,0 | 133 | 10,7 | 10     | 27 | 0   | 9   | 6,5 | 2  | 20            | 663 | 0   |
| SV | 99735 EDGEØYA - KA  | -7,0  |      | -4,4 | -9,3  | 4,1  | 3      | -16,9 | 13     | 78 |      |     |      |        | 30 | 0   |     |     |    |               | 743 | 0   |
| SV | 99740 KONGSØYA      | -7,5  |      | -5,3 | -10,2 | 1,9  | 3      | -18,5 | 13     | 81 |      |     |      |        | 31 | 0   |     |     |    |               | 760 | 0   |
| SV | 99752 SØRKAPPØYA    | -5,3  |      | -3,4 | -7,2  | 4,4  | 3      | -13,9 | 13     | 80 |      |     |      |        | 28 | 0   |     |     |    |               | 691 | 0   |
| SV | 99754 HORNSUND      | -6,3  |      | -4,2 | -8,7  | 4,6  | 3      | -16,2 | 13     | 70 | 42,4 |     | 11,2 | 3      | 28 | 0   | 9   | 5,2 | 6  | 11            | 724 | 0   |
| SV | 99765 AKSELØYA      | -6,7  |      | -4,6 | -8,6  | 6,6  | 2      | -16,6 | 13     | 74 |      |     |      |        | 29 | 0   |     |     |    |               | 733 | 0   |
| SV | 99790 ISFIORD RADIC | -6,5  |      | -4,1 | -8,7  | 5,1  | 2      | -16,6 | 14     | 77 | 37,5 |     | 12,0 | 3      | 29 | 0   | 9   |     |    |               | 724 | 0   |
| SV | 99840 SVALBARD LUF  | -8,4  | 0,8  | -5,6 | -11,4 | 6,7  | 2      | -20,0 | 14     | 70 | 20,3 | 81  | 5,5  | 5      | 29 | 0   | 7   | 5,4 | 3  | 12            | 788 | 0   |
| SV | 99870 ADVENTDALEN   |       |      |      |       |      |        |       |        | 80 | 17,2 |     | 4,3  | 5      |    |     | 4   |     |    |               |     |     |
| SV | 99880 PYRAMIDEN     | -8,4  |      | -5,4 | -11,3 | 6,7  | 2      | -20,2 | 25     | 67 |      |     |      |        | 29 | 0   |     |     |    |               | 787 | 0   |
| SV | 99884 KLAUVA        | -12,4 |      | -9,6 | -14,9 | 2,4  | 2      | -24,9 | 14     | 81 |      |     |      |        | 31 | 0   |     |     |    |               | 911 | 0   |
| SV | 99910 NY-ÅLESUND    | -8,5  | 0,6  | -5,7 | -11,4 | 6,8  | 2      | -19,7 | 13     | 65 | 89,1 | 198 | 53,0 | 3      | 29 | 0   | 8   | 4,2 | 11 | 9             | 789 | 1   |
| SV | 99927 VERLEGENHUK   | -10,0 | 0,9  | -6,7 | -13,3 | 5,1  | 2      | -21,8 | 26     | 78 |      |     |      |        | 30 | 0   |     |     |    |               | 838 | 0   |
| SV | 99935 KARL XII-ØYA  | -10,3 |      |      |       |      |        |       |        | 82 |      |     |      |        |    |     |     |     |    |               | 845 | 0   |
| SV | 99938 KVITØYA       | -9,5  |      | -6,8 | -12,4 | 1,5  | 3      | -23,9 | 24     | 80 |      |     |      |        | 31 | 0   |     |     |    |               | 820 | 0   |
| JM | 99950 JAN MAYEN     | -5,7  | -3,2 | -3,7 | -7,6  | 5,7  | 1      | -13,6 | 27     | 74 | 49,2 | 72  | 18,4 | 31     | 29 | 0   | 12  |     |    |               | 703 | 0   |
| DM | 99990 TROLL I ANTAF | -7,7  |      | -5,0 | -10,4 | -0,7 | 30     | -14,9 | 10     | 41 | 0,0  |     | 0,0  | 1      | 31 | 0   | 0   | 4,6 | 7  | 7             | 765 | 0   |

## Forklaring til kolonnene i tabelldelen

Tm: Middelttemperatur

Av: Middelttemperatur, avvik fra normaltemperatur

Txm: Middelt av maksimumtemp.

Tnm: Middelt av minimumtemp.

Txa: Absolutt maksimumtemperatur

dt: Dato som Txa er målt

Tna: Absolutt minimumtemp.

dt: Dato som Tna er målt

Rf: Relativ fuktighet

RR: Nedbør totalt

RR%: Nedbør i % av normalnedbør

Rxa: Største døgnnedbør

dt: Dato som Rxa er målt

T0: Antall døgn med Tmin < 0°C

T20: Antall døgn med Tmax >= 20°C

Rd: Antall døgn med nedbør >= 0.1 mm

Rd1: Antall døgn med nedbør >= 1.0 mm

Skd: Samla skydekke i 8-deler

Pe: Antall penværsdager

Ov: Antall overskyede dager

Fyr: Fyringsgraddager, base 17°C

Vek: Vekstgraddager, base 5°C

## Rekorder

Data fra vær- og nedbørstasjoner som rapporterer daglig, og som har vært i drift femten år eller mer. "Start" angir første år med lokale desember-målinger. \* betyr tangering av rekord.

### Stasjoner med ny desember-rekord for lav månedsnedbør

| Stnr  | Navn     | Kommune             | mm   | Start | Forrige | mm   |
|-------|----------|---------------------|------|-------|---------|------|
| 69420 | Kluksdal | Meråker (Trøndelag) | 19,9 | 2000  | 2020    | 20,9 |

### Stasjoner med ny desember-rekord for minimumstemperatur

| Stnr  | Navn                | Kommune                        | °C    | Dato | Start | Forrige    | °C    |
|-------|---------------------|--------------------------------|-------|------|-------|------------|-------|
| 58900 | Stryn - Kroken      | Stryn (Vestland)               | -16,7 | 13   | 2002  | 26.12.2010 | -16,6 |
| 61060 | Rekdal              | Vestnes (Møre og Romsdal)      | -8,9  | 13   | 2008  | 25.12.2010 | -8,2  |
| 67280 | Soknedal            | Midtre Gauldal (Trøndelag)     | -23,2 | 11   | 2007  | 25.12.2010 | -23,1 |
| 77230 | Mosjøen lufthavn    | Vefsn (Nordland)               | -24,9 | 14   | 2003  | 24.12.2010 | -24,0 |
| 93301 | Suolovuopmi - Lulit | Kautokeino (Troms og Finnmark) | -34,2 | 13   | 2004  | 15.12.2009 | -34,1 |