



Meteorologisk
institutt

METrapport

No. 08/2021
ISSN 2387-4201
Free

Energi gradtall, normaler 1991-2020

Ole Einar Tveito





Meteorologisk
institutt

METrapport

Tittel Energi gradtall, normaler 1991-2020	Dato 26. august 2021
Avdeling Avdeling for klimatjenester	Rapport no. 08/2021
Forfatter(e) Ole Einar Tveito	Klassifisering <input checked="" type="radio"/> Åpen <input type="radio"/> Begrenset
Oppdragsgiver Meteorologisk institutt	Oppdragsgivers referanse
Sammendrag Normale energigradtall (heating degree days) med basistemperatur 17 °C er beregnet for den nye WMO standard normalperioden 1991-2020. Normalene er beregnet både for virkelige meteorologiske observasjonsstasjoner og som griddete kart med 1 x 1 km oppløsning. De griddete kartene er benyttet til å avlede normaler for alle fylker, kommuner og tettsteder i Norge. I forhold til den forrige standardnormalperioden har energi graddagstallene blitt redusert som et resultat av et varmere klima. Endringene er størst om vintren nå oppvarmingsbehovet er størst.	
Nøkkelord Energi graddager, lufttemperatur, fylker, kommuner, tettsteder, klimaendringer	

Faglig ansvarlig
Hans Olav Hygen

Administrativt ansvarlig
Cecilie Stenersen

Innhold

1 Innledning	4
2 Energi gradtall	4
3 Normaler	5
3.1 Standard normaler	5
3.2 Datagrunnlag	5
3.3 Energi gradtallnormaler	5
3.3.1 Fylker, kommuner	6
3.3.2 Tettsteder	6
4 Endringer fra normalperioden 1961-90	7

1 Innledning

Denne rapporten gir en oversikt over de nye energi gradtall normalene for den nye WMO standardnormalperioden 1991-2020. Disse erstatter normalene utarbeidet for periodene 1961-90 og 1971-2000 (Aune, 2002). Normalene for perioden 1991-2020 er basert på den samme definisjonen som i Aune (2002), men selve beregningene er justert i forhold til oppdatert datagrunnlag og ny metodikk for å angi energigradtall for et område som f.eks. et fylke eller en kommune. Denne rapporten gir også egne energigradtall for tettsteder i.h.t. SSB sitt tettstedregister.

2 Energi gradtall

Energi gradtall er et mål for et generelt oppvarmingsbehov i tidsperioden gradtallet gjelder for. Utgangspunktet er energi gradtallet for et døgn som er forskjellen mellom en basis utetemperatur på 17°C og døgntemperaturen. Energi gradtallet kan uttrykkes som:

$$EGD = \sum 17 - TM \in TM < 17 \quad (1)$$

der EGD er energi gradtall summen for en periode og TM er døgnmiddeltemperatur. Gradtallet settes lik 0 hvis døgntemperaturen er over 17°C. Er døgntemperaturen 5°C blir energi gradtallet for døgnet $17 - 5 = 12$.

Energi gradtallet for en måned er summen av gradtallene for hvert enkelt døgn i måneden. Gradtallsummen er dimensjonsløs, tallet benyttes uten noen enhet. I Europa benyttes for det meste basistemperaturen 17°C. I USA benyttes basistemperaturen 65°F (Fahrenheit) som tilsvarer 18.3°C. Det engelske ordet for energi gradtall er Heating Degree Day. I Norge er også en nesten direkte oversettelse, graddagstall, mye brukt. Ordet energi gradtall er innført for å unngå assosieringen til antall dager og også fordi det også etter hvert benyttes i forbindelse med mer forskjellig energibruk enn direkte oppvarming.

For en stasjon som har hatt homogene temperaturobservasjoner gjennom hele perioden er normal for energi gradtall for en måned det aritmetiske middeltallet av de 30 måneds gradtallssummene for måneden. Hvis stasjonen bare har gått i deler av 30 års perioden er de manglende temperaturverdiene i perioden interpolert som beskrevet i Tveito (2021) før den aritmetiske middelveien av energi gradtallene beregnes.

3 Normaler

3.1 Standard normaler

WMO sine standardnormaler er basert på middelværdier for en periode på 30 år, og er de offisielle internasjonale referansenormalene for hele verden. De er spesielt egnet for internasjonale sammenligninger hvor det er viktig at man sammenligner mot samme periode. 30 år anses som en tilstrekkelig lang periode for at enkelt år ikke vil påvirke normalverdiene. Standardnormalene har til nå vært utarbeidet for påfølgende 30-års perioder (1901-30, 1931-60, 1961-90). Den gjeldende normalperioden er følgelig nå 1991-2020. Til nå har standardnormalene blitt oppdatert kun hvert 30. år, men i fremtiden vil de bli oppdatert hvert tiende år for å være mer aktuelle i forhold til gjeldende klima. Det betyr at neste normalperiode vil bli 2001-2030, gjeldende fra 2031.

3.2 Datagrunnlag

Normalverdier for temperatur for standardnormalperioden 1991-2020 er basert på *homogeniserte* temperaturserier (*Kuya et al.*, 2020). De homogeniserte seriene er også brukt som grunnlag for å komplettere serier som ikke er fullstendige i perioden. Stasjonsnormalene er benyttet til å utarbeide gridda kart for månedsmiddeltemperatur 1991-2020, og det er det gridda datagrunnlaget som ligger til grunn for energi gradtall normalene for fylker, kommuner og tettsteder. Datagrunnlaget er nærmere beskrevet i *Tveito* (2021).

3.3 Energi gradtallnormaler

Det er beregnet normaler både for Norge, fylker, kommuner og tettsteder i tillegg til verdier for værstasjonene som har fått beregnet temperaturnormaler.

Beregningen av energi graddager er basert på *døgnnormaler* for temperatur. Disse er avledet fra månedsnormalene ved å tilpasse en kurve (spline-funksjon, figur 1) gjennom månedsnormalene (*Tveito et al.*, 2001) på en slik måte at gjennomsnittet av alle dagene i måneden blir lik månedsnormalen.

Verdien for de enkelte værstasjonene er basert på døgnnormalene som er beregnet for disse, og er gitt i appendix A. For fylker, kommuner og tettsteder er energi gradtallene avledet fra de griddede månedsnormalkartene med romlig oppløsning på 1 x 1 km (*Tveito* (2021)). Døgnnormaler er beregnet for hver gridrute i disse kartene, og disse er benyttet for å utlede energi gradtall for de geografiske arealene fylker, kommuner og tettsteder dekker.

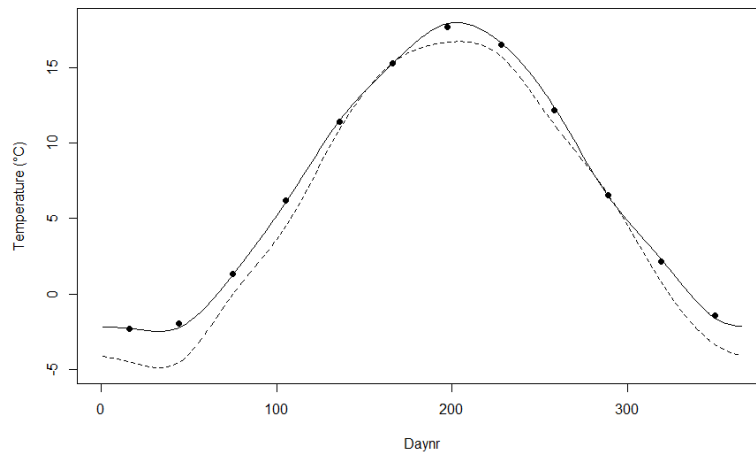

Figur 1: Døgnnormaler (linje) and månedsmiddeltemperaturer (fylte sirkler) 1991-2020 for 18700 Oslo-Blindern. Den stiplede linjen representerer døgnnormaltemperaturene for 1961-1990 perioden.

3.3.1 Fylker, kommuner

Fylker og kommuner dekker store arealer som ikke er relevante når det skal beregnes energi gradtall. Dette er for eksempel fjellområder som har helt andre temperaturforhold enn for bebygde områder. Det er derfor kun de områdene med kommunal infrastruktur som er tatt hensyn til når energigradtallene er beregnet. Energi gradtallet for en kommune er beregnet som gjennomsnittsverdien av alle gridcellene med kommunal infrastruktur. Dette er områder som er definert som tettsteder i SSB sitt tettstedskart, samt arealer innenfor et buffer på 500 meter fra kommunale veier. Arealene som oppfyller dette kriteriet er benyttet til å beregne energi gradtallnormaler for hele landet, fylker og kommuner. Tabell over energi gradtallnormalene for hele landet og fylkene er vist i appendix B, normalene for kommuner er gjengitt i appendix C.

3.3.2 Tettsteder

For tettsteder er SSB sin oversikt over tettsteder (*Dysterud and Engelién, 2000*) benyttet. Ett tettsted kan dekke flere kommuner (f.eks. tettstedet Oslo som også dekker områder i kommunene Bærum, Ås, Nordre Follo, Asker, Lier, Rælingen, Lørenskog, Lillestrøm og Nittedal kommuner). Noen av tettstedene har et begrenset areal, så også for tettstedspolygonene er det lagt et buffer på 500 meter rundt for å få tilstrekkelig dekning av gridceller med energi gradtall. Gjennomsnittet av energi gradtallet for alle gridceller innenfor tett-

stedsbufferet er anvendt for å utlede energi gradtallnormaler for tettstedene. Tabeller for energigradtall for tettsteder er gjengitt i appendix D.

4 Endringer fra normalperioden 1961-90

Gjennomsnittstemperaturen for Norge har på årsbasis økt med ca. 1 grad i normalperioden 1991-2020 sammenlignet med perioden 1961-90. Det er store variasjoner i temperaturendringen mellom sesonger og også i ulike deler av landet. Endringen er størst i indre strøk i sør-Norge og Finnmark, og den er størst om vinteren og om våren. Minst endringer er det langs kysten og om sommeren og høsten (*Tveito*, 2021). Dette gir utslag også for energi graddager. På årsbasis er energi graddagene blitt redusert mellom 270 og 580 (Figur 2). Endringen er størst i de samme områdene der temperaturen har økt mest i samme periode (østlige deler av Sør-Norge og indre strøk i Finnmark). Endringen er størst om vinteren og minst tidlig på sommeren og i oktober (Figur 3).

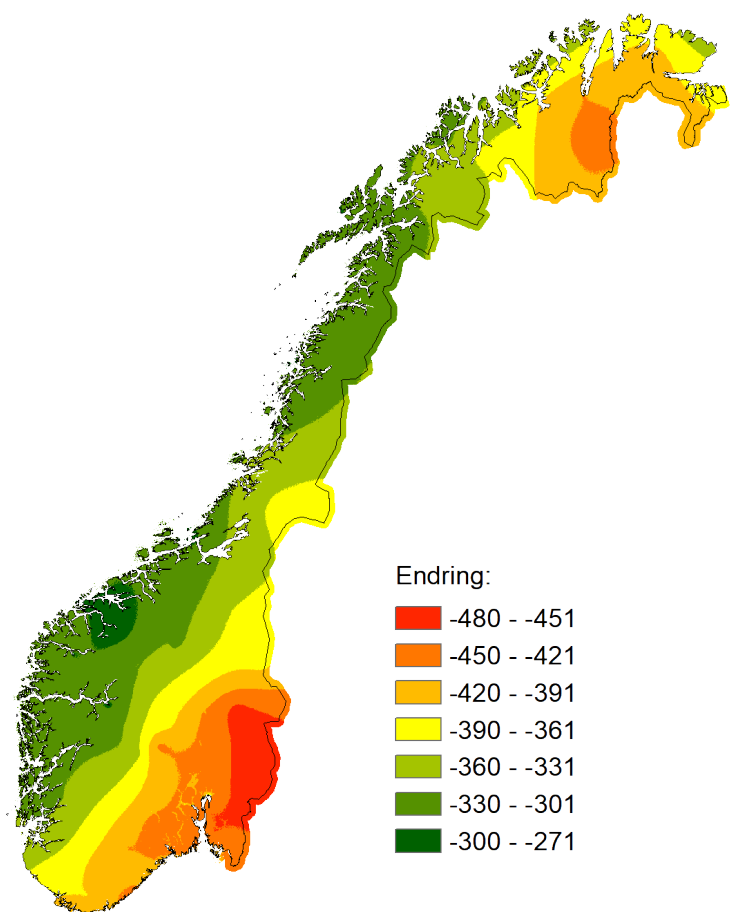

Figur 2: Endring i energi graddager i perioden 1991-2020 sammenlignet med perioden 1961-2020.

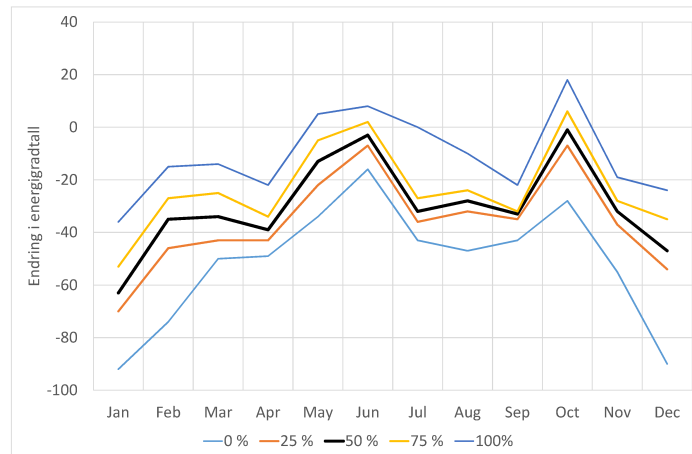

Figur 3: Endring i energi graddager (persentilnivå) for perioden 1991-2020 sammenlignet med perioden 1961-2020.

Referanser

- Aune, B. (2002), Energi graddtall (Heating degree days). Normaler 1961-1990, Normaler 1971-2000, *METreport*, (23-2002 Climate).
- Dysterud, M. V., and E. Engelién (2000), Tettstedsavgrensing - teknisk dokumentasjon 2000, *SSB Notater*, (2000/69).
- Kuya, E. K., H. M. Gjeltén, and O. E. Tveito (2020), Homogenization of Norway's mean monthly temperature series, *METreport*, (03-2020 Climate).
- Tveito, O. E. (2021), Norwegian standard climate normals 1991-2020 - the methodological approach, *METreport*, (05-2021 Climate).
- Tveito, O. E., E. Førland, H. Alexandersson, A. Drebs, T. Jónsson, H. Tuomenvirta, and E. Vaarby Laursen (2001), Nordic climate maps, *DNMI report*, (06-2001 Climate).

Appendix A.

Energi gradtall, normaler 1991-2020 for værstasjoner.

Stnr Name	Hoh	Lat	Lon	Jan	Feb	Mar	Apr	Mai	Jun	Jul	Aug	Sep	Okt	Nov	Des	Året
180 TRYSIL VEGSTASJON	360	61.2943	12.2718	778	694	620	447	291	144	62	121	258	456	582	750	5203
700 DREVSJØ	672	61.8872	12.0480	800	714	682	504	353	210	130	180	300	484	624	772	5753
1070 HVALER - BREKKE	20	59.0418	11.0322	543	493	474	336	189	66	1	10	123	288	384	499	3406
1130 PRESTEBAKKE	157	58.9930	11.5383	595	549	533	369	217	93	28	59	183	344	444	549	3963
2540 HØLAND - FOSSE	152	59.8123	11.4767	660	594	561	384	223	102	37	77	213	381	486	617	4335
2650 AURSKOG II	128	59.9119	11.5801	667	591	549	378	223	96	31	65	195	366	480	629	4270
2950 MAGNOR	154	59.9672	12.2107	673	605	561	384	229	99	34	81	222	384	492	632	4396
3190 SARPSBORG	57	59.2852	11.1128	570	518	499	336	183	63	1	20	144	310	417	530	3591
3290 RAKKESTAD	100	59.3882	11.3905	617	552	530	372	223	102	37	65	183	347	447	577	4052
3370 ØSAKER	45	59.3193	11.0422	586	532	505	345	198	78	10	31	156	316	429	549	3735
4200 KJELLER	108	59.9708	11.0383	654	574	527	354	195	66	3	34	165	347	465	620	4004
4260 SKEDSMO - HELLERUD	143	59.9775	10.9777	639	568	530	360	214	84	22	59	174	360	477	614	4101
4440 HAKADAL - BLIKSUDHAGAN	174	60.0977	10.8645	682	613	577	402	242	111	43	96	228	397	507	645	4543
4460 HAKADAL JERNBANESTASJON	170	60.1173	10.8290	673	594	549	390	223	90	22	68	201	381	504	657	4352
4780 GARDERMOEN	202	60.2065	11.0802	663	591	543	372	214	87	16	59	192	372	495	632	4236
4920 ÅRNES	160	60.1268	11.3933	666	588	533	369	211	93	28	65	195	366	492	639	4245
4940 HVAM - TOLVHUS	159	60.1057	11.4017	679	608	555	378	211	84	19	65	201	378	498	636	4312
5350 NORD-ODAL	147	60.3883	11.5580	685	602	536	369	214	81	9	50	183	360	492	654	4235
5590 KONGSVINGER	148	60.1903	12.0067	682	596	539	369	211	81	9	59	189	366	492	648	4241
5650 VINGER	175	60.2198	12.0280	694	616	564	387	223	90	22	71	213	387	507	651	4425
5660 ROVERUD	170	60.2537	12.0913	685	594	539	375	223	93	22	68	195	369	489	651	4303
6020 FLISA II	185	60.6141	12.0125	704	610	542	369	208	81	12	62	195	381	513	673	4350
6040 FLISA	184	60.6173	12.0170	722	647	580	390	220	93	25	77	222	403	531	694	4604
7010 RENA - HAUGEDALEN	240	61.1603	11.4427	781	694	620	423	254	111	40	102	246	437	582	747	5037
7420 RENA - ØRNHAUGEN	872	61.3763	11.4992	735	686	676	510	391	234	164	198	318	511	603	713	5739
7950 RENA FLYPLASS	255	61.1847	11.3747	787	686	608	429	273	123	56	115	246	443	588	766	5120
8130 EVENSTAD - ØVERENGET	255	61.4053	11.1430	797	703	654	444	270	117	59	112	252	434	597	772	5211
8140 EVENSTAD	257	61.4255	11.0803	778	678	598	420	273	132	53	105	243	449	579	763	5071
8710 SØRNESSET	739	61.8870	10.1535	775	680	663	501	366	216	149	183	294	487	630	769	5713
8880 ALVDAL	478	62.1093	10.6268	772	680	626	447	322	186	99	155	288	480	615	775	5445
9160 FOLLDAL - FREDHEIM	694	62.1282	9.9947	849	725	679	495	363	225	146	195	315	518	687	828	6025
9310 HJERKINN II	1012	62.2207	9.5423	738	678	688	540	415	270	192	226	339	524	630	725	5965
9380 SNØHEIM	1475	62.2958	9.3520	797	736	781	645	539	381	291	322	426	595	684	784	6981
9580 TYNSET - HANSMOEN	482	62.2695	10.7320	809	717	651	465	332	198	102	158	285	496	621	821	5655
10000 TYNSET II	482	62.2810	10.7995	843	745	657	459	310	162	112	149	273	456	630	831	5627
10380 RØROS LUFTHAVN	625	62.5773	11.3518	791	703	673	504	360	222	143	186	303	490	633	781	5789
10400 RØROS	628	62.5742	11.3787	809	717	694	507	353	213	136	183	303	487	636	778	5816
10800 SØLENDET	747	62.6793	11.8153	747	686	682	525	397	249	167	198	312	490	606	738	5797
11450 MINNESUND JERNBANESTASJON	160	60.3940	11.2300	632	585	546	387	236	93	16	62	192	360	480	620	4209
11500 ØSTRE TOTEN - APELSVOLL	264	60.7002	10.8695	673	605	552	381	223	96	28	71	195	378	507	645	4354
12100 STANGE - FOKHOL	202	60.7230	11.1533	673	613	564	393	220	99	22	65	198	372	507	642	4368
12180 ILSENG	182	60.8028	11.2028	719	644	586	396	214	90	25	68	204	394	528	685	4553
12290 HAMAR II	132	60.8010	11.0903	704	624	561	378	208	72	3	46	183	372	507	666	4324
12320 HAMAR - STAVSBERG	221	60.8180	11.0697	682	610	555	378	220	90	16	59	189	372	510	657	4338
12550 KISE PA HEDMARK	128	60.7733	10.8055	679	619	558	390	236	99	22	56	180	360	492	639	4330
12648 LILLEHAMMER - RÅDHUSET	210	61.1145	10.4675	704	613	536	363	208	63	1	43	180	378	531	679	4299
12680 LILLEHAMMER - SÆTHERENGEN	240	61.0917	10.4761	716	627	564	390	236	99	28	77	207	400	546	697	4587

Stnr Name	Hoh	Lat	Lon	Jan	Feb	Mar	Apr	Mai	Jun	Jul	Aug	Sep	Okt	Nov	Des	Året
12700 LILLEHAMMER - VÅRSÆTERGREUDA	507	61.1040	10.5112	707	622	592	414	276	123	56	105	243	434	564	694	4830
12710 LILLEHAMMER - NORDSETERVEGEN HØYDEBASSENG	562	61.1431	10.5143	732	638	604	435	298	150	78	127	258	446	576	704	5046
12980 LILLEHAMMER - BJØRNERUD	388	61.1478	10.4548	701	613	558	384	245	99	28	77	219	412	549	688	4573
13030 GAUSDAL - FOLLEBU	375	61.2247	10.2588	716	638	586	414	276	135	62	115	234	428	570	707	4881
13150 FÅVANG	200	61.4582	10.1872	778	664	592	393	248	111	40	102	222	425	576	728	4879
13160 KVITFJELL	1030	61.4648	10.1277	738	675	685	540	415	270	186	232	342	524	624	716	5947
13420 VENABU	930	61.6513	10.1082	766	703	704	549	406	249	171	217	339	527	642	756	6029
13655 SKÅBU	928	61.5308	9.4023	763	680	670	513	381	237	167	211	330	511	642	744	5849
13670 SKÅBU - STORSLÅEN	890	61.5152	9.3823	750	680	679	516	378	234	164	205	321	508	630	732	5797
14200 LEIRFLATEN	599	61.7247	9.1542	862	739	685	489	341	195	121	180	300	505	687	837	5941
14600 VÅGÅ - KLONES	371	61.8627	9.0835	744	658	586	411	273	138	62	99	222	415	567	719	4894
15262 JUVFLYE - MIMISBRUNNR KLIMAPARK	1844	61.6740	8.3685	812	745	803	687	598	444	350	378	474	626	702	797	7416
15270 JUVVASSHØE	1894	61.6775	8.3690	818	750	806	684	598	456	360	394	483	639	705	803	7496
15430 BØVERDAL	701	61.7207	8.2443	691	638	608	501	338	249	140	208	297	487	624	716	5497
15720 BRÅTÅ	712	61.9067	7.8600	716	655	648	495	360	222	155	189	306	487	606	707	5546
15730 BRÅTÅ - SLETTOM	664	61.8957	7.8955	713	641	617	462	335	201	124	164	288	477	597	704	5323
15890 GROTLI III	872	62.0162	7.6637	769	700	701	552	431	279	183	214	321	511	636	763	6060
16040 OTTA - SKANSEN	309	61.7782	9.5413	744	641	580	396	254	117	34	93	225	431	585	722	4822
16271 HØVRINGEN II	940	61.8883	9.4798	732	678	685	537	409	264	180	217	330	515	624	725	5896
16400 DOVRE-LANNEM	560	62.0172	9.2143	710	630	598	438	313	180	99	143	255	450	594	710	5120
16551 DOMBÅS - KIRSTISTUGU	653	62.0732	9.1123	722	641	614	459	332	198	121	155	264	456	597	713	5272
16560 DOMBÅS - NORDIGARD	638	62.0717	9.1147	719	641	611	453	329	198	118	158	270	462	597	719	5275
16610 FOKSTUGU	973	62.1133	9.2862	728	666	676	528	400	261	183	220	330	508	624	713	5837
16740 KJØREMSGRENDE	626	62.0938	9.0436	722	650	632	468	329	198	118	158	279	465	597	719	5335
17000 STRØMTANGEN FYR	10	59.1513	10.8288	527	482	468	330	192	69	2	5	102	260	369	484	3290
17050 RÅDE - TOMB	12	59.3188	10.8145	583	518	490	345	198	72	6	28	150	313	423	546	3672
17150 RYGGE	40	59.3742	10.7980	580	518	487	333	186	66	3	23	141	304	423	546	3610
17280 GULLHOLMEN	14	59.4352	10.5780	539	498	474	333	195	60	1	8	114	273	387	505	3387
17380 RYGGE - HUGGENES	35	59.3980	10.7543	586	521	496	339	192	66	3	26	147	310	426	552	3664
17850 ÅS	92	59.6605	10.7818	614	546	508	348	195	75	9	40	165	338	456	589	3883
17870 ÅS - RUSTADSKOGEN	120	59.6703	10.8107	611	549	512	354	202	90	19	56	177	344	462	589	3965
17980 OSLO - LJABRUEVEIN	92	59.8427	10.8236	645	560	512	351	195	75	7	46	174	353	477	611	4006
18210 OSLO - HOVIN	100	59.9230	10.8040	592	524	481	318	164	39	0	11	129	313	435	570	3576
18230 ALNA	90	59.9273	10.8352	608	540	496	330	177	51	0	20	144	329	447	583	3725
18269 OSLO - HAUGENSTUA	123	59.9540	10.9050	651	563	508	345	180	66	2	40	171	350	474	614	3964
18315 OSLO - SOFIENBERG	37	59.9190	10.7623	558	498	453	288	140	19	0	2	105	288	411	539	3301
18500 BJØRNHOLT	360	60.0513	10.6878	673	602	577	429	270	132	59	96	222	397	513	657	4627
18700 OSLO - BLINDERN	94	59.9423	10.7200	598	532	487	324	174	51	0	20	144	322	444	570	3666
18815 OSLO - BYGDØY	15	59.9050	10.6828	608	535	490	327	170	39	0	15	141	326	447	583	3681
18950 TRYVANNSHØGDA	514	59.9847	10.6693	636	580	564	411	267	147	78	112	228	400	510	608	4541
18960 TRYVASSHØGDA II	528	59.9886	10.6678	636	588	580	423	270	144	78	115	234	406	510	604	4588
19400 FORNEBU	10	59.8927	10.6158	617	560	508	333	171	39	0	17	147	329	447	580	3748
19480 DØNSKI	59	59.9003	10.5012	648	585	536	360	192	66	4	43	195	363	471	598	4061
19710 ASKER	163	59.8558	10.4358	604	540	505	351	198	78	9	43	168	338	459	580	3873
19940 LIER	39	59.7908	10.2598	617	543	502	342	192	69	2	40	162	344	459	595	3867
20280 HØNEFOSS - HVERVEN	126	60.1403	10.2662	639	557	512	348	202	72	5	34	162	353	480	617	3981
20301 HØNEFOSS - HØYBY	140	60.1665	10.2478	654	574	512	351	198	66	1	35	165	356	486	629	4027

Stnr Name	Hoh	Lat	Lon	Jan	Feb	Mar	Apr	Mai	Jun	Jul	Aug	Sep	Okt	Nov	Des	Året
20540 GRAN	245	60.3558	10.5592	682	608	555	384	226	93	28	71	198	381	510	657	4393
21680 VEST-TORPA II	542	60.9345	10.0358	735	647	611	444	304	165	96	139	270	453	585	719	5168
23160 ÅBJØRSBRÅTEN	639	60.9180	9.2893	738	650	623	459	322	180	112	161	282	468	597	722	5314
23410 FAGERNES LUFTHAMN	822	61.0128	9.2928	760	675	660	498	363	210	143	186	303	484	618	750	5650
23420 FAGERNES	358	60.9785	9.2240	763	664	601	426	276	126	50	99	228	422	564	732	4951
23500 LØKEN I VOLBU	521	61.1220	9.0630	750	652	598	435	301	156	81	130	252	446	591	738	5130
23550 BEITOSTØLEN II	965	61.2508	8.9228	725	666	670	525	403	243	171	208	321	496	609	713	5750
23850 TYINKRYSSET	864	61.2018	8.2376	728	664	685	546	406	249	180	211	330	499	606	688	5792
24710 GULSVIK II	142	60.3830	9.6050	688	594	527	360	211	69	2	53	177	372	510	663	4226
24880 NESBYEN - SKOGLUND	167	60.5685	9.1220	760	644	552	372	220	81	9	65	204	412	579	738	4636
24890 NESBYEN - TODOKK	166	60.5670	9.1323	756	638	546	378	236	96	28	87	219	431	585	750	4750
25110 HEMSEDAL II	604	60.8548	8.5930	753	661	614	453	319	180	112	164	276	465	606	747	5350
25112 HEMSEDAL - HOLLEKOLTEN	807	60.8705	8.5175	716	644	623	474	347	204	133	177	288	468	591	701	5366
25115 HEMSEDAL SKISENTER	1344	60.8397	8.4968	781	697	738	591	480	330	260	285	405	573	633	753	6526
25590 GEILO - GEILOSTØLEN	795	60.5263	8.2230	710	650	657	507	363	216	149	186	300	480	594	688	5500
25630 GEILO - OLDEBRÅTEN	772	60.5300	8.1948	719	644	639	495	357	213	143	183	288	468	594	701	5444
25830 FINSEVATN	1210	60.5938	7.5270	775	720	750	615	512	378	260	270	363	546	642	756	6587
25840 FINSE	1223	60.6025	7.5043	781	700	784	639	511	381	307	301	381	533	648	738	6704
26060 SKOTSELV	18	59.8387	9.8948	663	574	505	348	183	54	0	32	162	360	477	639	3997
26350 SIGDAL - NEDRE EGGEDAL	143	60.1357	9.4388	747	633	564	387	220	78	12	68	198	406	561	738	4612
26500 GEITHUS	64	59.9202	9.9728	682	577	530	369	208	78	5	50	183	381	504	660	4227
26580 DRAMMEN - BANGELØKKA	14	59.7310	10.2142	611	529	487	321	167	40	0	14	138	329	450	589	3675
26590 DRAMMEN - SLETTA	4	59.7445	10.2312	605	529	481	324	167	40	0	11	135	329	444	583	3648
26630 VESTFOSSEN	13	59.7323	9.8728	648	563	499	339	183	60	1	29	159	363	480	632	3956
26790 MJØNDALEN - ORKIDEHØGDA	4	59.7498	10.0275	626	543	487	324	174	45	0	19	144	344	465	611	3782
26802 MJØNDALEN - ÅSEN	166	59.7328	10.0258	611	538	480	321	177	54	1	24	162	350	468	617	3803
26810 HOKKSUND - LOE	7	59.7688	9.9155	645	543	490	321	171	42	0	17	147	344	465	620	3805
26820 HOKKSUND	15	59.7613	9.8922	654	560	499	330	180	54	0	29	156	356	480	639	3937
26840 KROKSTADELVA - LANGELØKKA	139	59.7658	10.0123	626	554	502	354	205	81	4	46	174	363	468	614	3991
26890 DRAMMEN - MARIENLYST	3	59.7372	10.2020	642	568	505	330	161	29	0	16	150	325	471	605	3802
26900 DRAMMEN - BERSKOG	8	59.7537	10.1237	629	543	487	327	180	51	0	23	153	347	459	608	3807
26950 SVELVIK - KNEM	4	59.6027	10.4047	595	532	496	336	186	60	0	19	135	313	432	567	3671
26990 SANDE - GALLEBERG	60	59.6193	10.2150	608	538	502	345	189	72	4	32	162	338	450	583	3823
26996 SANDE - LAUVKOLLMYR	437	59.6473	10.1052	673	608	589	438	288	162	93	136	249	428	522	642	4828
27010 KONNERUD	193	59.7130	10.1460	642	568	533	375	220	96	22	68	195	378	489	623	4209
27120 HORTEN - NYKIRKE	70	59.4283	10.3847	598	535	508	351	208	78	9	43	162	325	441	573	3831
27160 HORTEN II	95	59.4198	10.4647	570	515	484	330	192	63	2	23	144	304	420	546	3593
27270 TØNSBERG - KILEN	3	59.2782	10.4312	570	510	474	324	183	60	3	13	132	301	417	549	3536
27315 RAMNES - KILE VESTRE	39	59.3808	10.2397	605	540	499	342	195	75	9	40	159	329	450	586	3829
27330 TØNSBERG - TARANRØD	33	59.2938	10.2983	598	532	496	339	195	72	6	40	159	322	441	580	3780
27400 NØTTERØY - FØYNLAND	2	59.2366	10.4560	558	501	471	324	183	51	0	15	126	285	402	533	3449
27403 NØTTERØY - KNARRBERG	1	59.2084	10.4544	552	498	471	327	189	60	1	16	126	285	396	524	3445
27406 NØTTERØY - TORØD	2	59.1690	10.4238	552	501	477	330	189	60	1	14	123	285	396	521	3449
27420 TJØME	32	59.1208	10.3980	549	496	477	330	192	66	3	16	126	282	396	515	3448
27433 NØTTERØY - TENVIK	1	59.1745	10.3655	558	504	480	330	189	60	2	14	126	288	402	527	3480
27435 NØTTERØY - VESTSKOGEN	25	59.2417	10.4023	574	512	484	330	186	60	2	23	138	304	420	549	3582
27450 MELSOM	26	59.2300	10.3483	577	518	484	333	183	63	3	28	147	310	423	552	3621

Stnr Name	Hoh	Lat	Lon	Jan	Feb	Mar	Apr	Mai	Jun	Jul	Aug	Sep	Okt	Nov	Des	Året
27460 NØTTERØY - BORGHEIM	5	59.2173	10.4103	577	512	484	333	189	60	1	26	147	307	417	546	3599
27470 TORP	88	59.1845	10.2553	577	521	499	336	192	66	6	34	156	319	429	542	3677
27500 FÆRDER FYR	6	59.0272	10.5242	496	468	459	333	186	60	1	3	90	236	345	446	3123
27780 TJØLLING	19	59.0467	10.1250	546	496	474	333	195	72	6	22	126	288	402	515	3475
28370 KONGSBERG IV	168	59.6630	9.6500	670	585	543	372	214	84	19	62	201	381	507	642	4280
28380 KONGSBERG BRANNSTASJON	170	59.6247	9.6377	657	566	515	357	202	75	9	56	186	372	504	645	4144
28800 LYNGDAL I NUMEDAL	288	59.9087	9.5235	704	624	589	417	257	123	59	112	246	422	546	685	4784
28922 VEGGLI II	275	60.0435	9.1468	654	580	530	378	236	102	34	87	204	394	522	648	4369
29350 UVDAL KRAFTVERK	648	60.2550	8.7057	682	608	595	459	326	192	127	161	279	456	564	660	5109
29400 SANDHAUG	1250	60.1833	7.4805	800	739	769	636	521	366	254	276	378	555	660	775	6729
29720 DAGALI LUFTHAVN	798	60.4188	8.5263	781	694	679	513	369	228	155	205	315	493	630	769	5831
29790 DAGALI II	828	60.4113	8.4444	760	689	673	507	357	216	146	192	309	490	618	744	5701
29950 SVENNER FYR	15	58.9688	10.1480	505	473	465	336	195	72	4	6	99	248	357	465	3225
30255 PORSGRUNN - ÅS	100	59.0910	9.6600	567	510	477	336	198	75	5	31	144	307	426	546	3622
30330 GJERPEN - ÅRHUS	41	59.2268	9.5772	608	529	487	336	183	57	1	37	147	322	453	589	3749
30420 SKIEN - GEITERYGGEN	136	59.1833	9.5667	589	526	487	345	202	78	7	37	150	319	441	561	3742
30650 NOTODDEN FLYPLASS	20	59.5667	9.2105	667	574	512	342	192	72	3	46	174	375	492	657	4106
31400 FYRIEGG	1008	59.8655	8.6978	682	624	639	492	375	231	164	202	315	477	558	663	5422
31620 MØSSTRAND II	977	59.8397	8.1785	725	664	667	522	394	243	180	211	315	474	585	694	5674
31970 GAUSTATOPPEN	1804	59.8497	8.6562	794	734	790	684	577	438	363	384	474	620	699	784	7341
32060 GVARV - NES	93	59.3822	9.2128	614	535	487	336	189	69	4	43	162	341	468	595	3843
32061 GVARV - NES BIOFORSK	94	59.3822	9.2118	645	563	499	342	205	75	15	56	168	360	501	639	4068
32080 GVARV - LINDEM	71	59.3868	9.2020	626	543	502	357	202	87	16	56	180	353	471	595	3988
32220 LIFJELL - ØYSTEINNATTEN	1102	59.5022	8.9837	713	664	682	534	409	273	195	229	333	508	573	673	5786
32240 BØ	105	59.4175	9.0287	639	566	515	351	205	81	16	62	180	353	483	623	4074
32890 HØYDALSMO II	560	59.4970	8.1992	707	627	605	450	310	174	109	149	258	431	552	697	5069
32920 ØYFJELL - TROVATN	715	59.5742	8.2043	738	672	673	504	357	207	143	186	300	468	591	716	5555
33040 DALEN - TIPPEN	75	59.4457	8.0147	623	554	512	369	211	99	19	59	195	356	474	595	4066
33150 TOKKE - BOTNEDALEN	744	59.4912	7.7893	676	608	623	486	350	219	133	158	267	422	549	670	5161
33300 HONNEGRASNUTEN	1340	59.7675	7.8173	769	694	725	585	484	336	267	294	396	552	618	738	6458
33420 VÅMARVATNET - KINGLAND	690	59.6837	7.8736	682	627	623	486	357	216	140	170	276	437	540	663	5217
33890 VÅGSLI	821	59.7662	7.3653	716	652	651	507	391	246	161	195	297	477	570	704	5567
33950 HAUKELISETER TESTFELT	990	59.8118	7.2143	713	658	676	546	446	303	205	220	318	484	576	701	5846
34130 JOMFRULAND	3	58.8565	9.5745	508	470	456	327	189	66	3	8	102	254	366	474	3223
35210 GJERSTAD JERNBANESTASJON	32	58.8700	9.0263	620	549	512	360	198	69	4	43	159	332	456	601	3903
35860 LYNGØR FYR	4	58.6361	9.1479	490	456	446	327	192	69	5	10	105	251	357	462	3170
36200 TORUNGEN FYR	12	58.3988	8.7893	477	445	446	336	205	84	13	13	105	242	348	446	3160
36330 ARENDAL LUFTHAVN	134	58.5158	8.7028	543	487	477	339	202	81	12	43	153	307	417	524	3585
36560 NELAUG	142	58.6582	8.6300	577	518	490	345	198	75	9	40	162	319	432	555	3720
37230 TVEITSUND	252	59.0257	8.5187	589	535	512	372	233	102	34	71	180	344	453	561	3986
38140 LANDVIK	6	58.3400	8.5225	524	473	453	318	180	66	5	28	129	279	384	490	3329
38730 HYNNEKLEIV	162	58.6007	8.4167	611	549	521	381	229	99	37	77	186	347	459	595	4091
39040 KJEVIK	12	58.2000	8.0767	521	470	456	330	195	78	12	34	138	282	390	499	3405
39100 OKSØY FYR	9	58.0732	8.0532	459	434	434	333	214	102	31	25	108	236	333	425	3134
39690 BYGLANDSFJORD - SOLBAKKEN	212	58.6662	7.8085	567	524	505	360	217	87	22	53	168	329	432	533	3797
39750 BYGLANDSFJORD - NESET	207	58.6863	7.8030	561	515	499	360	226	93	28	56	156	313	417	524	3748
40250 VALLE	308	59.1972	7.5273	620	563	527	387	257	129	65	108	210	378	492	614	4350

Stnr Name	Hoh	Lat	Lon	Jan	Feb	Mar	Apr	Mai	Jun	Jul	Aug	Sep	Okt	Nov	Des	Året
40510 BLÅSJØ	1105	59.3335	6.8817	722	664	701	576	471	339	248	257	345	496	582	697	6098
40880 HOVDEN - LUNDANE	841	59.5766	7.3897	729	672	676	528	406	255	174	208	309	474	579	713	5723
41090 MANDAL III	10	58.0247	7.4517	474	442	437	324	202	87	19	31	123	257	351	453	3200
41110 MANDAL II	138	58.0475	7.4472	487	456	459	330	205	96	37	40	141	276	375	456	3358
41175 LAUDAL - KLEIVEN	280	58.2772	7.4388	561	512	499	363	217	102	53	93	198	338	438	539	3913
41480 ÅSERAL	268	58.6172	7.4128	570	529	515	372	232	117	50	93	189	344	447	561	4019
41670 KONSMO - HØYLAND	263	58.2670	7.3807	552	510	512	381	257	144	84	105	201	341	435	527	4049
41770 LINDESNES FYR	16	57.9826	7.0478	437	420	428	327	220	120	43	25	102	223	321	403	3069
41825 LYNGDAL	6	58.1340	7.0452	487	448	440	315	202	93	28	43	144	279	375	468	3322
42160 LISTA FYR	14	58.1090	6.5675	443	423	428	324	223	129	50	34	111	236	330	412	3143
42550 SOLHOM I KVINESDAL	650	58.7667	7.0167	632	568	577	462	344	192	127	149	243	394	501	601	4790
42600 SIRDAL - ROSKREPP	840	59.0267	7.0833	639	594	605	492	384	237	155	167	261	412	513	604	5063
42920 SIRDAL - TJØRHOM	500	58.8875	6.8485	645	596	598	462	322	189	127	158	249	397	504	617	4864
42921 SIRDAL - TJØRHOM II	500	58.8858	6.8442	645	594	592	450	316	195	124	149	240	387	495	620	4807
42940 SIRDAL - SINNES	560	58.9230	6.9097	636	591	583	450	322	198	124	149	240	391	492	617	4793
43000 SIRDAL - DUGE	760	59.1193	6.8938	660	610	626	498	384	240	164	170	264	418	537	639	5210
43010 EIK - HOVE	65	58.5070	6.5045	508	482	474	348	229	123	53	74	165	310	396	502	3664
43340 NORDRE EIGERØY	63	58.4353	5.9025	453	420	434	327	214	126	59	40	117	239	333	409	3171
43350 EIGERØYA	49	58.4353	5.8718	431	414	431	330	242	156	74	50	114	232	321	406	3201
43500 UALAND - BJULAND	196	58.5460	6.3542	524	487	487	354	236	129	77	84	168	291	396	493	3726
44080 OBRESTAD FYR	24	58.6592	5.5553	440	420	431	333	245	159	84	59	123	242	333	415	3284
44300 SÆRHEIM	87	58.7605	5.6505	453	428	431	321	232	144	71	59	138	260	351	431	3319
44560 SOLA	7	58.8843	5.6370	446	417	412	303	211	120	53	40	114	242	339	422	3119
44600 RENNESØY - GALTA	19	59.1332	5.6058	434	409	428	330	232	132	74	56	126	242	330	403	3196
44610 KVITSØY - NORDBØ	21	59.0705	5.4122	412	398	409	318	239	147	59	46	111	223	300	384	3046
44640 STAVANGER - VÅLAND	72	58.9563	5.7278	450	426	415	306	208	120	50	46	129	257	342	428	3177
45350 LYSEBOTN	5	59.0552	6.6467	462	428	428	294	198	105	43	40	132	263	345	446	3184
45530 LIARVATN	300	59.0512	6.1212	518	490	487	363	257	159	93	99	180	313	399	499	3857
45770 HJELMELAND	43	59.2300	6.1498	477	442	434	318	223	129	68	81	171	294	384	465	3486
45870 FISTER - SIGMUNDSTAD	30	59.1600	6.0365	446	420	415	300	201	108	43	40	120	248	339	422	3102
45880 FISTER - TØNNEVIK	50	59.1600	6.0365	453	423	428	312	208	114	50	50	141	270	354	428	3231
46200 SULDAL - MO	58	59.4617	6.4170	546	496	471	348	226	105	50	71	168	322	423	530	3756
46220 GULLINGEN SKISENTER	639	59.4128	6.4697	614	554	567	429	332	210	155	155	252	387	462	583	4700
46430 RØLDALSFJELLET	1010	59.8315	6.7330	685	630	645	519	425	303	223	236	318	462	552	666	5664
46432 RØLDALSFJELLET - ELVERSHEI	1370	59.8357	6.7108	753	692	722	606	512	384	310	325	405	558	627	741	6635
46510 E134 MIDTLÆGER	1079	59.8402	6.9825	682	641	667	537	437	312	229	242	327	484	579	663	5800
46610 SAUDA	5	59.6478	6.3500	533	482	456	321	208	105	43	59	150	304	414	515	3590
46910 NEDRE VATS	64	59.4840	5.7507	474	442	443	327	223	123	59	68	153	282	369	453	3416
46930 VATS I VINDAFJORD	20	59.4927	5.7208	484	448	437	318	217	123	59	68	153	282	372	465	3426
47200 SKUDENES II	2	59.1490	5.2495	437	409	422	324	223	126	65	50	123	236	327	412	3154
47260 HAUGESUND LUFTHAVN	24	59.3445	5.2115	434	417	425	321	236	150	65	56	123	254	333	415	3229
47300 UTSIRA FYR	55	59.3065	4.8723	415	398	419	333	248	153	84	59	120	229	312	384	3154
47350 RØVÆR	25	59.4382	5.0780	412	400	415	327	251	162	84	56	114	223	306	391	3141
47498 ETNE II	8	59.6625	5.9538	502	454	440	318	211	108	53	59	144	288	402	490	3469
48120 STORD LUFTHAVN	49	59.7933	5.3407	440	412	422	312	226	132	62	59	132	251	342	422	3212
48330 SLÅTTERØY FYR	25	59.9083	5.0683	412	392	406	318	242	147	78	53	114	223	309	384	3078
49085 FOLGEFONNA SKISENTER	1212	60.2263	6.4347	679	636	657	555	462	345	294	301	381	496	567	685	6058

Stnr Name	Hoh	Lat	Lon	Jan	Feb	Mar	Apr	Mai	Jun	Jul	Aug	Sep	Okt	Nov	Des	Året
49087 FOLGEFONNA SKISENTER TOPP	1390	60.2178	6.4298	744	683	704	585	499	366	316	316	405	542	585	719	6464
49220 ODDA - JORDAL	89	60.0447	6.5395	502	468	459	351	229	138	62	93	183	322	411	496	3714
49245 SKARE	255	59.9333	6.5887	586	532	518	402	273	165	84	115	216	372	498	580	4341
49420 SKJEGGEDAL	470	60.1280	6.6293	577	529	527	402	291	177	109	133	231	369	465	558	4368
49490 ULLENSVANG FORSØKSGARD	12	60.3185	6.6538	487	456	437	321	205	93	28	62	168	307	393	474	3431
49580 EIDFJORD - BU	117	60.4672	6.8605	521	482	484	345	217	108	56	68	171	313	405	490	3660
49800 FET I EIDFJORD	735	60.4085	7.2798	657	613	626	489	369	237	161	183	285	440	540	642	5242
49910 ULVIK - HJELTNES	42	60.5637	6.9325	524	518	477	357	214	87	22	59	144	313	426	524	3665
50070 KVAMSØY	49	60.3631	6.2805	465	437	431	312	198	90	28	46	144	273	363	453	3240
50110 KVAM - AKSNESET	13	60.3372	6.2175	462	434	425	312	205	93	34	53	141	267	357	465	3248
50130 OMASTRAND	2	60.2170	5.9837	474	440	450	327	208	99	40	62	159	295	372	450	3376
50175 AUSTEVOLL	32	60.0167	5.2038	431	406	415	321	239	147	81	65	129	242	330	409	3215
50300 KVAMSKOGEN	408	60.3933	5.9133	574	538	555	435	322	201	136	155	240	381	468	555	4560
50310 KVAMSKOGEN - JONSHØGDI	455	60.3887	5.9640	583	538	536	417	304	189	130	146	231	372	471	567	4484
50500 FLESLAND	48	60.2892	5.2265	462	428	434	327	233	141	78	78	150	276	366	443	3416
50503 SÆDALEN	215	60.3500	5.3967	493	454	459	333	248	147	99	99	174	294	378	471	3649
50539 BERGEN - FLORIDA UIB	46	60.3837	5.3320	446	412	409	297	198	105	43	50	132	260	351	431	3134
50540 BERGEN - FLORIDA	12	60.3830	5.3327	446	412	409	294	195	102	43	50	132	260	351	431	3125
50570 SKREDDERDALEN	175	60.4040	5.3358	499	465	477	363	264	165	105	115	192	322	399	480	3846
50810 ÅSANE	90	60.4742	5.3418	487	437	443	327	229	126	74	78	162	298	384	471	3516
50865 GULLFJELLET	345	60.3828	5.5420	527	484	508	390	285	177	124	124	207	344	429	508	4107
51010 FOSSMARK	10	60.5205	5.7243	468	437	428	315	226	123	62	71	150	282	366	459	3387
51440 EVANGER	17	60.6470	6.1105	558	515	487	345	233	126	53	74	180	338	441	546	3896
51470 BULKEN	328	60.6455	6.2220	574	526	515	384	270	147	84	108	204	360	465	577	4214
51530 VOSSEVANGEN	54	60.6250	6.4262	589	535	493	351	223	105	37	68	180	347	462	577	3967
51590 VOSS - BØ	125	60.6421	6.4893	598	540	515	375	254	129	62	93	204	366	477	583	4196
51670 REIMEGREND	590	60.6850	6.7433	636	596	608	471	350	213	152	171	270	425	525	608	5025
51800 MJØLFJELL UH	695	60.7022	6.9373	636	594	598	465	366	234	136	164	264	422	522	620	5021
51990 MYRKDALEN-VETLEBOTN	700	60.8655	6.4733	645	594	608	477	397	264	161	180	270	425	525	626	5172
52290 MODALEN II	114	60.8410	5.9533	549	501	502	375	264	147	78	96	198	347	438	533	4028
52310 MODALEN III	125	60.8562	5.9733	552	507	499	375	267	153	87	105	198	338	438	536	4055
52530 HELLISØY FYR	20	60.7528	4.7106	415	389	412	336	251	156	93	81	135	239	312	381	3200
52535 FEDJE	19	60.7800	4.7200	409	389	412	333	254	165	96	74	126	232	312	391	3193
52860 TAKLE	38	61.0272	5.3813	459	428	434	339	239	135	74	81	159	285	366	440	3439
53101 VANGSNES	49	61.1724	6.6452	481	448	450	324	217	108	31	59	159	304	378	468	3427
53480 KLEVAVATNET	960	60.7192	7.2085	704	655	667	543	443	309	208	229	321	480	567	679	5805
53530 MIDTSTOVA	1162	60.6563	7.2755	728	672	707	579	481	348	251	267	360	521	609	713	6236
54110 LÆRDAL IV	2	61.1033	7.5025	549	496	456	318	211	102	34	68	183	344	444	542	3747
54120 LÆRDAL - MOLDO	24	61.0663	7.5142	546	498	481	342	232	120	50	84	195	353	441	533	3875
54130 LÆRDAL - TØNJUM	36	61.0617	7.5167	543	496	474	339	229	117	53	81	192	347	441	530	3842
54710 FILEFJELL - KYRKJESTØLANE	956	61.1780	8.1125	775	711	713	567	434	276	198	232	339	515	642	766	6168
55000 LUSTER - ORNES	4	61.3005	7.3137	524	476	462	333	198	81	50	47	156	322	423	515	3587
55160 FORTUN	27	61.5017	7.6964	625	562	534	377	249	131	83	112	225	386	499	586	4369
55290 SOGNEFJELLHYTTA	1413	61.5648	7.9957	794	731	778	639	530	393	298	316	423	589	675	784	6950
55330 LUSTER - SKILDHEIM	165	61.4200	7.4327	583	518	505	363	232	114	62	93	192	347	474	558	4041
55340 LUSTER BADEPLOSS	2	61.4182	7.4423	564	504	487	333	226	105	50	78	177	341	456	549	3870
55370 GAUPNE	6	61.4063	7.2888	586	532	505	348	205	84	34	74	186	360	483	577	3974

Stnr	Name	Hoh	Lat	Lon	Jan	Feb	Mar	Apr	Mai	Jun	Jul	Aug	Sep	Okt	Nov	Des	Året
55400	MYKLEMYR	98	61.5245	7.2762	654	633	586	435	298	138	99	127	243	409	540	626	4788
55420	JOSTEDALEN - BREHEIMSENTERET	243	61.6517	7.2765	673	610	586	441	298	165	90	146	258	431	552	663	4913
55425	SPØRTEGGBU	1585	61.5963	7.3890	812	720	781	639	561	429	332	360	462	611	654	790	7151
55430	BJØRKEHAUG I JOSTEDAL	305	61.6595	7.2762	639	577	570	426	282	144	84	121	234	391	522	617	4607
55700	SOGNDAL LUFTHAMN	497	61.1580	7.1413	614	560	558	423	310	180	90	139	246	412	495	598	4625
55770	NJØS	45	61.1792	6.8608	499	456	443	318	211	96	16	50	156	304	390	487	3426
55820	FJÆRLAND - BREMUSEET	3	61.4233	6.7642	592	543	527	387	248	132	74	108	210	369	480	577	4247
55840	FJÆRLAND - SKARESTAD	10	61.4351	6.7707	567	524	515	372	229	108	50	87	195	353	462	555	4017
55928	BALESTRAND - BALE	15	61.2028	6.5285	505	468	456	330	217	102	28	62	168	316	408	496	3556
56420	FURENESET	7	61.2928	5.0443	453	420	428	324	236	138	74	74	147	273	360	440	3367
56960	HAUKEDAL	311	61.4202	6.3758	577	535	527	405	301	180	105	130	228	381	471	570	4410
57000	FØRDE LH - BRINGELAND	321	61.3910	5.7600	543	498	505	387	291	180	99	124	219	360	435	533	4174
57340	JØLSTER - KVAMSFJELLET	980	61.4573	6.0960	663	610	648	531	437	306	242	254	342	462	549	663	5707
57420	FØRDE - TEFRE	64	61.4647	5.9212	536	496	481	354	242	129	65	84	186	338	438	530	3879
57710	FLORØ LUFTHAMN	9	61.5832	5.0278	428	403	419	327	248	150	68	71	144	267	333	415	3273
57770	YTTERØYANE FYR	26	61.5717	4.6817	397	381	406	333	267	177	105	74	123	229	303	375	3170
57790	MYKLEBUSTFJELLET	715	61.6788	5.2007	598	554	589	471	388	267	202	214	288	412	486	580	5049
57810	SVELGEN II	16	61.7707	5.2983	431	403	415	312	223	126	56	68	147	273	345	422	3221
58020	GJENGEDAL - DALHEIM	355	61.6598	5.9923	580	535	546	426	322	195	127	143	237	387	486	567	4551
58070	SANDANE	51	61.7880	6.1837	493	456	449	330	226	120	50	68	168	322	411	490	3583
58100	SANDANE LUFTHAMN	60	61.8293	6.1043	481	448	446	330	236	129	40	74	174	325	396	484	3563
58860	TROLLEDALSEGGA	1020	61.8902	6.1065	654	599	657	513	443	321	245	267	351	493	534	642	5719
58900	STRYN - KROKEN	208	61.9157	6.5585	546	504	505	375	264	150	71	105	207	369	450	555	4101
59110	KRÅKENES	75	62.0340	4.9860	403	389	412	333	273	186	109	87	138	254	312	387	3283
59450	STADLANDET	75	62.1467	5.2115	431	414	443	345	260	162	102	96	168	294	354	428	3497
59610	FISKÅBYGD	41	62.1030	5.5817	465	431	437	339	254	159	93	90	174	301	381	459	3583
59680	ØRSTA-VOLDA LUFTHAMN	74	62.1810	6.0807	508	476	474	351	251	153	81	93	183	338	420	502	3830
59695	ØRSTA - EITREFJELL	690	62.1600	6.2877	595	554	589	474	384	270	183	186	267	394	477	580	4953
59710	ØRSTAVIK - VELLE	35	62.2025	6.1323	493	456	465	348	245	144	78	90	180	335	411	484	3729
59800	SVINØY FYR	38	62.3293	5.2680	388	372	400	342	279	192	121	87	132	232	300	369	3214
60190	ROALDSHORNET	1050	62.3065	6.8490	673	633	670	546	462	333	260	267	348	487	558	666	5903
60240	ÅKERNESET	900	62.1910	6.9933	626	574	604	483	394	270	186	205	291	428	510	614	5185
60500	TAFJORD	11	62.2305	7.4218	468	437	425	309	220	129	62	74	159	288	366	459	3396
60640	VALLDAL - MURI	2	62.2970	7.2525	490	445	437	315	217	114	43	59	156	304	390	484	3454
60650	LINGE	34	62.2880	7.2173	462	426	422	312	223	126	53	68	162	291	363	459	3367
60800	ØRSKOG	5	62.4775	6.8167	456	428	434	333	242	141	74	84	165	298	375	456	3486
60810	LEBERGSFJELLET	625	62.5158	6.8717	577	535	567	450	360	255	170	183	255	394	462	567	4775
60890	BRUSDALSVATN II	33	62.4654	6.4013	456	423	437	330	229	120	59	68	153	288	360	434	3357
60945	ÅLESUND IV	15	62.4703	6.2108	428	403	409	321	242	147	78	68	141	270	339	418	3264
60990	VIGRA	22	62.5617	6.1150	422	398	415	333	257	168	102	84	144	260	333	403	3319
61060	REKDAL	43	62.6512	6.7552	440	417	431	339	260	165	93	90	162	291	354	431	3473
61180	HJELVIK - MYRBØ	35	62.6085	7.2293	459	428	450	345	239	141	74	84	177	304	378	446	3525
61340	ÅNDALSNES - KAMSHAUGEN	4	62.5643	7.6720	493	454	443	327	242	147	65	77	168	310	393	490	3609
61410	MANNEN	1294	62.4555	7.7703	741	680	722	588	496	372	273	294	384	549	621	722	6442
61420	MARSTEIN	67	62.4458	7.8355	546	493	477	342	239	141	65	84	180	341	426	539	3873
61630	BJORLI	579	62.2583	8.2000	729	647	626	465	338	210	127	161	270	471	591	722	5357
61770	LESJASKOG	621	62.2317	8.3733	738	680	673	504	363	228	158	189	303	487	618	750	5691

Stnr Name	Hoh	Lat	Lon	Jan	Feb	Mar	Apr	Mai	Jun	Jul	Aug	Sep	Okt	Nov	Des	Året
62270 MOLDE LUFTHAVN	3	62.7443	7.2617	493	451	453	339	242	135	50	71	168	319	393	487	3601
62295 MOLDE - HINDALSØRA	258	62.7560	7.2088	536	493	512	387	288	183	109	127	216	356	441	533	4181
62480 ONA II	20	62.8585	6.5378	406	386	409	345	276	189	118	87	135	242	315	387	3295
62700 HUSTADVATN	80	62.9087	7.2436	468	434	459	354	276	171	102	108	189	335	390	471	3757
62980 GJEMNES - REINSFJELLET	990	62.9300	7.9250	648	599	648	531	437	321	245	254	330	474	543	635	5665
63420 SUNNDALSØRA III	10	62.6752	8.5617	477	445	437	312	211	117	47	56	150	301	381	471	3405
63630 TROLLHEIMEN - STORHORNET	1550	62.6352	9.3920	784	725	787	654	564	423	332	347	441	595	651	778	7081
63705 OPPDAL - SÆTER	604	62.6043	9.6667	617	574	583	441	329	213	124	152	255	425	510	614	4837
63820 DRIVDALEN	680	62.4473	9.5827	626	588	598	456	341	219	136	167	270	449	534	623	5007
63910 KONGSVOLL FJELLSTUE	934	62.3003	9.6040	747	686	698	543	406	261	192	226	333	512	654	738	5996
64330 KRISTIANSUND LUFTHAVN	62	63.1093	7.8158	462	431	440	342	264	168	84	87	165	304	372	456	3575
64510 TINGVOLL	23	62.9133	8.1862	505	462	462	348	248	141	62	77	174	329	411	502	3721
64550 TINGVOLL - HANEM	69	62.8405	8.2983	524	484	496	375	257	144	81	90	201	350	438	521	3961
64700 INNERDALEN	405	62.7220	8.7753	555	521	539	417	319	207	124	133	228	391	465	558	4457
64760 SURNADAL - SYLTE	5	62.9853	8.6895	601	540	521	372	248	129	62	87	198	394	495	580	4227
64870 TÅGDALEN	410	63.0493	9.0878	601	554	564	438	329	210	121	143	243	409	501	595	4708
65110 VINJEØRA III	47	63.2072	8.9961	549	507	515	393	279	162	105	109	219	369	465	533	4205
65300 SKALMEN FYR	13	63.4672	7.7580	412	386	422	354	285	195	136	102	150	248	330	384	3404
65310 VEIHMEN	5	63.5185	7.9533	419	395	418	342	282	192	118	93	141	260	324	400	3384
65451 HITRA - SANDSTAD II	13	63.5187	9.1125	462	431	446	351	270	174	99	90	165	294	369	450	3601
65940 SULA	5	63.8467	8.4667	431	406	428	348	279	189	124	102	156	270	345	409	3487
66150 ORKDAL - THAMSHAMN	4	63.3153	9.8495	605	543	512	384	276	156	81	99	204	372	498	595	4325
66180 ORKDAL - ØYUM	22	63.2050	9.7887	642	571	558	399	260	141	71	96	225	400	537	635	4535
66720 BERKÅK - TERMINALVEIEN	440	62.8332	10.0188	673	599	586	441	319	198	118	149	264	446	567	673	5033
66730 BERKÅK - LYNHOLT	475	62.8227	10.0200	670	613	623	471	344	219	143	170	285	462	558	657	5215
66770 OPPDAL - MYRHAUGEN	668	62.6622	9.8215	694	638	654	498	369	228	170	195	315	474	594	679	5508
67140 SKJETLEIN	44	63.3403	10.2973	561	512	502	369	260	153	74	90	189	360	462	567	4099
67280 SOKNEDAL	299	62.9535	10.1788	636	577	561	420	291	177	99	130	243	415	534	635	4718
67560 KOTSØY	127	62.9763	10.5608	654	591	555	411	276	153	71	102	228	412	540	657	4650
68010 TRONDHEIM - HØVVRINGEN	44	63.4465	10.3364	524	482	471	342	236	120	40	56	171	325	414	511	3692
68050 LADE	13	63.4429	10.4428	546	496	481	348	239	126	43	65	174	347	450	549	3864
68120 SAUPSTAD	135	63.3628	10.3597	583	526	518	378	264	156	74	99	207	378	483	586	4252
68125 SVERRESBORG	156	63.4223	10.3498	589	538	530	405	285	171	90	112	216	384	480	580	4380
68290 SELBU II	160	63.2248	11.0075	611	554	543	402	282	159	71	96	204	378	495	598	4393
68340 SELBU - STUBBE	242	63.2058	11.1175	598	549	558	417	291	174	93	112	228	387	489	577	4473
68860 TRONDHEIM - VOLL	127	63.4107	10.4538	558	510	505	372	264	156	68	90	192	356	447	555	4073
68863 TRONDHEIM - VOLL PLU	127	63.4107	10.4535	564	510	502	372	264	153	68	90	195	360	459	558	4095
69020 RANHEIM	23	63.4248	10.5337	533	493	481	354	242	132	53	71	174	338	429	527	3827
69100 VÆRNES	12	63.4597	10.9305	561	507	496	357	242	132	56	74	180	347	459	549	3960
69150 KVITHAMAR	27	63.4882	10.8795	552	510	502	360	248	138	56	74	180	353	453	558	3984
69330 MERÅKER - KROGSTAD	145	63.4431	11.6992	620	563	558	429	291	165	84	115	234	406	519	608	4592
69370 MERÅKER - UTSYN	239	63.4188	11.7588	623	568	583	438	304	171	87	127	246	415	519	604	4685
69380 MERÅKER - VARDETUN	169	63.4115	11.7277	617	560	549	408	282	153	74	108	219	394	516	608	4488
69655 FROSTA	32	63.5652	10.6932	536	496	487	354	242	132	56	68	177	335	426	524	3833
70150 VERDAL - REPPE	81	63.7820	11.6752	589	538	536	393	264	144	62	84	204	372	474	561	4221
70340 VERDAL - SUL	245	63.6653	12.0000	660	596	604	447	304	168	87	124	255	431	552	632	4860
70680 MÆRE III	59	63.9425	11.4255	589	532	515	372	254	138	59	84	195	369	474	564	4145

Stnr Name	Hoh	Lat	Lon	Jan	Feb	Mar	Apr	Mai	Jun	Jul	Aug	Sep	Okt	Nov	Des	Året
70850 SNÅSA - KJEVLIA	195	64.1587	12.4692	642	577	573	429	301	168	87	121	231	403	522	617	4671
70991 STEINKJER - VÅRTUN	47	64.0263	11.4872	598	549	527	387	254	135	50	81	189	356	492	583	4201
71000 STEINKJER - SØNDRE EGGE	6	64.0225	11.4508	595	540	524	381	254	135	56	77	195	372	480	570	4179
71320 RISSA III	23	63.5858	9.9705	536	493	484	360	254	150	71	81	180	338	435	524	3906
71550 ØRLAND III	10	63.7045	9.6105	493	456	462	348	254	159	93	90	171	310	399	474	3709
71780 ÅFJORD II	30	63.9678	10.2237	543	498	499	375	260	150	71	84	183	347	441	527	3978
71850 HALTEN FYR	16	64.1727	9.4052	428	409	434	360	291	198	127	105	159	273	345	409	3538
71990 BUHOLMRÅSA FYR	18	64.4013	10.4550	465	437	450	354	273	180	109	90	153	282	366	434	3593
72060 NAMDALSEID - VENGSTAD	120	64.1968	11.2350	611	563	567	420	288	162	90	109	228	403	507	580	4528
72100 NAMDALSEID	86	64.2508	11.2002	629	571	567	438	301	171	105	124	246	406	534	601	4693
72580 NAMSOS LUFTHAVN	2	64.4708	11.5705	574	535	530	390	282	165	62	87	201	375	465	558	4224
72710 OVERHALLA - SKOGMO	32	64.5103	12.0197	614	580	558	408	279	153	71	102	213	391	492	601	4462
72800 HØYLANDET - DRAGEIDET	29	64.5582	12.1823	639	582	595	447	279	135	59	81	213	378	492	580	4480
73500 NORDLI - HOLAND	433	64.4458	13.7181	729	666	648	489	353	204	118	149	276	456	570	673	5331
73550 GARTLAND	95	64.5310	12.3837	657	602	583	435	304	168	81	124	246	422	540	642	4804
73620 HARRAN	118	64.5867	12.5123	682	619	611	465	322	165	102	124	267	434	564	623	4978
74350 NAMSSKOGAN	140	64.7422	12.8460	667	613	601	447	313	165	68	112	240	422	531	639	4818
75220 RØRVIK LUFTHAVN	4	64.8350	11.1408	505	479	490	375	285	186	93	102	186	338	408	484	3931
75410 NORDØYAN FYR	33	64.7977	10.5493	462	437	456	372	295	198	127	108	168	291	366	434	3714
75550 SKLINNA FYR	23	65.2023	10.9965	462	437	459	381	307	210	136	118	174	291	369	434	3778
75600 LEKA	47	65.0975	11.7022	527	493	515	405	294	180	118	115	213	344	435	502	4141
76240 SØMNA - KVALØYFJELLET	302	65.2200	11.9927	561	529	555	432	338	231	140	149	231	378	453	536	4533
76330 BRØNNØYSUND LUFTHAVN	9	65.4567	12.2182	493	465	484	369	276	174	84	93	177	316	390	468	3789
76450 VEGA - VALLSJØ	4	65.7017	11.8562	502	473	496	390	295	192	118	118	195	329	411	474	3993
76530 TJØTTA	21	65.8295	12.4255	512	479	493	381	279	171	87	96	183	326	408	481	3896
76750 SANDNESSJØEN LH - STOKKA	17	65.9607	12.4715	493	468	484	375	279	171	78	96	180	325	393	468	3810
76850 YTTERHOLMEN FYR	30	66.0140	11.6892	462	440	462	387	307	213	136	124	174	291	366	431	3793
77230 MOSJØEN LUFTHAVN	72	65.7842	13.2180	645	596	583	432	313	177	71	121	243	425	528	629	4763
77280 LAKSFORS	50	65.6215	13.2892	673	619	598	441	316	171	65	124	249	437	537	645	4875
77420 MAJAVATN III	339	65.1800	13.4200	729	686	673	540	384	219	136	158	288	450	600	679	5542
77425 MAJAVATN V	319	65.1662	13.3667	698	650	657	489	372	210	99	143	267	443	549	657	5234
77490 KAPPFJELLET	940	65.3143	13.4483	747	703	722	582	493	348	229	264	384	558	612	719	6361
77750 SUSENDAL - BJORMO	265	65.5117	14.0217	725	669	654	507	347	189	124	152	300	462	618	679	5426
78360 SELJELIA	126	66.1317	13.5867	645	596	592	441	322	183	87	130	249	425	522	611	4803
78800 VARNTRESK	406	65.8255	14.1942	698	658	676	516	394	243	124	155	279	459	552	642	5396
79220 SKAMDAL	5	66.2348	13.9040	614	574	570	426	310	177	81	118	240	406	495	583	4594
79530 RANA - BÅSMOEN	40	66.3318	14.1023	654	594	604	447	316	159	84	109	249	406	537	611	4770
79600 MO I RANA LUFTHAVN	70	66.3643	14.3015	698	636	626	462	332	186	65	121	246	443	543	648	5006
79700 STORFORSHEI	110	66.3962	14.5300	732	655	635	468	341	185	76	133	265	458	570	679	5197
79764 HJARTÅSEN	251	66.4993	14.9540	722	664	660	492	372	216	99	155	279	468	573	676	5376
80100 NORD-SOLVÆR	7	66.3683	12.6445	496	462	487	393	307	201	130	124	195	316	399	462	3972
80101 SOLVÆR - SLENESET	6	66.3663	12.6153	493	465	490	396	304	198	124	115	186	313	387	450	3921
80102 SOLVÆR III	10	66.3708	12.6108	490	459	480	381	294	189	118	112	180	307	384	453	3847
80200 LURØY	115	66.3892	13.1848	542	499	542	420	313	192	109	124	210	356	426	502	4235
80610 MYKEN	17	66.7628	12.4860	456	431	462	390	313	219	146	130	183	294	363	422	3809
80620 HOLANDSFJORD - HALVKANNESESET	4	66.7290	13.7933	521	490	515	396	298	192	115	136	228	366	435	493	4185
80630 HOLANDSFJORD - SOMMARSET	2	66.7117	13.6100	521	482	499	394	316	186	109	127	219	353	426	490	4122

Stnr Name	Hoh	Lat	Lon	Jan	Feb	Mar	Apr	Mai	Jun	Jul	Aug	Sep	Okt	Nov	Des	Året
80690 STORGLOMVATNET	543	66.7600	14.1917	691	630	667	552	434	312	214	220	309	453	552	636	5670
80700 GLOMFJORD	39	66.8102	13.9793	527	490	512	402	291	180	99	118	213	353	426	496	4107
80705 GLOMFJORD - SKIHYTTA	520	66.8275	13.9480	608	566	608	501	409	279	180	192	285	431	504	583	5146
80707 GLOMFJORD - TVERRFJELLET	930	66.8303	13.9067	698	650	694	585	499	363	251	276	369	518	579	676	6158
80740 REIPÅ	9	66.9035	13.6460	561	521	524	417	307	192	112	124	225	372	453	530	4338
80880 SANDHORNØYA - VÅTVIKFJELLET	600	67.0930	14.1663	651	605	654	540	446	309	211	236	321	480	540	626	5619
80950 TENNHOLMEN FYR	14	67.3020	13.4990	477	445	477	405	329	225	143	133	192	304	375	437	3942
81150 BEIARN - HAUGBAKK	20	66.9792	14.7905	639	585	561	447	295	174	84	127	234	434	534	570	4684
81250 LEIRÅMO	217	66.7615	14.5735	648	588	583	492	335	213	127	161	276	437	531	595	4986
81650 SALTDAL - NORDNES	39	66.9368	15.3155	691	624	614	456	313	173	90	136	267	452	561	651	5028
81680 SALTDAL	81	66.8483	15.3145	660	608	611	453	310	168	84	130	267	428	540	617	4876
81775 LØNSDAL STASJON	520	66.7435	15.4628	732	661	670	528	406	249	143	180	303	493	582	670	5617
82000 SETSÅ	7	67.1658	15.4857	617	560	558	426	304	183	93	121	237	406	498	577	4580
82110 VALNESFJORD	20	67.2763	15.1018	608	552	564	432	307	177	90	118	228	397	489	564	4526
82260 BODØ - VÅGØNES	33	67.2853	14.4515	555	515	530	417	301	180	102	118	213	363	444	518	4256
82290 BODØ VI	11	67.2670	14.3637	543	504	521	408	301	185	106	118	207	353	432	502	4180
82410 HELLIGVÆR II	24	67.4048	13.8958	493	462	493	402	319	216	130	130	198	322	384	456	4005
82720 SISOVATNET	665	67.3335	15.8282	747	698	743	597	490	365	249	251	349	514	576	676	6255
83550 FINNØY I HAMARØY	53	68.0007	15.6098	580	538	567	450	323	186	106	130	243	393	471	543	4530
83710 DRAG - AJLUOKTA	19	68.0472	16.0838	592	540	558	432	313	189	90	121	222	384	468	552	4461
84170 SKIOMEN - SLETTJORD	6	68.2883	17.3100	577	532	552	444	307	183	87	127	243	384	459	527	4422
84210 LOSISTUA	740	68.1905	17.7905	781	720	760	627	499	345	211	232	354	539	624	732	6424
84500 STRAUMSNES	200	68.4320	17.6620	645	599	605	477	350	201	115	152	267	428	516	598	4953
84630 NARVIK - FAGERNESFJELLET	1000	68.4210	17.4802	741	692	753	642	543	378	270	310	399	564	630	732	6654
84700 NARVIK LUFTHAVN	31	68.4397	17.3887	598	552	552	423	301	168	78	108	228	387	474	552	4421
84800 NARVIK III	17	68.4697	17.4983	608	566	580	453	319	186	93	130	246	391	480	555	4607
84880 KATTERAT	365	68.3995	17.9660	713	658	651	516	397	237	146	177	303	474	573	654	5499
84900 BJØRNFJELL	512	68.4323	18.0767	812	767	738	597	468	291	177	214	354	542	645	735	6340
84970 EVENES LUFTHAVN	26	68.4912	16.6833	636	585	589	456	329	207	115	149	255	418	504	598	4841
85040 ROTVÆR	8	68.3680	15.9430	527	501	527	435	341	216	130	133	216	344	411	487	4268
85080 KANSTADBOTN	6	68.5172	15.8768	676	672	636	483	357	216	130	167	291	468	573	635	5304
85380 SKROVA FYR	11	68.1535	14.6485	499	469	502	414	314	191	110	119	201	324	390	459	3992
85450 SVOLVÆR LUFTHAVN	9	68.2453	14.6693	518	487	518	429	322	207	115	133	216	353	411	480	4189
85560 LEKNES LUFTHAVN	26	68.1550	13.6150	524	490	524	429	326	219	133	152	228	369	426	493	4313
85840 VÆRØY HELIPORT	4	67.6527	12.7228	456	434	471	405	335	231	149	152	207	307	360	425	3932
85890 RØST LUFTHAVN	4	67.5267	12.1038	465	440	471	405	329	237	167	161	213	316	375	443	4022
85891 RØST III	4	67.5250	12.1040	462	434	471	396	329	237	167	158	204	310	366	403	3937
85910 RØST II	10	67.5063	12.0762	468	437	474	405	335	240	171	155	207	307	375	437	4011
86500 SORTLAND	3	68.7033	15.4157	552	507	533	429	322	219	140	146	231	372	447	521	4419
86520 SORTLAND - KLEIVA	14	68.6480	15.2832	552	512	536	441	329	210	121	143	237	384	453	524	4442
86600 STOKMARKNES LH - SKAGEN	3	68.5800	15.0293	530	496	530	435	329	219	130	149	234	375	429	499	4355
86740 BØ I VESTERÅLEN III	8	68.6067	14.4333	502	473	505	420	325	216	140	143	219	347	405	471	4166
86760 BØ I VESTERÅLEN II	12	68.6322	14.4630	539	507	546	453	341	222	146	161	255	381	441	508	4500
86780 LITLØY FYR	30	68.5932	14.3103	505	473	508	429	338	231	152	152	222	347	399	465	4221
87000 ÅNSTADBLÅHEIA	500	68.7183	15.3112	654	602	654	555	453	336	223	242	318	471	546	626	5680
87110 ANDØYA	10	69.3073	16.1312	555	515	546	450	344	243	167	167	246	381	453	521	4588
87120 ANDØYA - TROLLTINDEN	436	69.2413	16.0030	623	582	617	522	434	330	239	251	318	459	519	595	5489

Stnr Name	Hoh	Lat	Lon	Jan	Feb	Mar	Apr	Mai	Jun	Jul	Aug	Sep	Okt	Nov	Des	Året
87350 BORKENES	36	68.7718	16.1875	570	529	546	435	310	186	105	118	222	381	465	536	4403
87640 HARSTAD STADION	45	68.8027	16.5373	583	538	549	438	323	213	118	142	243	394	468	542	4551
87772 SÆTERTINDEN VED TJELDSUNDET	1095	68.5863	16.3608	778	714	763	657	570	438	313	353	441	617	669	763	7076
88000 TENNEVOLL	22	68.7333	17.8000	676	619	629	477	338	195	109	158	285	453	552	629	5120
88100 BONES I BARDU	230	68.6457	18.2442	710	650	657	501	378	219	130	161	306	474	582	660	5428
88200 SENJA - LAUKHELLA	9	69.2342	17.9008	651	594	617	486	347	207	121	155	273	437	528	605	5021
88580 FLATNESET	60	69.4242	17.3131	577	535	546	444	335	225	149	152	237	375	477	527	4579
88690 HEKKINGEN FYR	14	69.6013	17.8303	558	515	533	438	342	239	162	164	238	375	447	518	4529
88920 SENJA - GRASMYRSKOGEN	50	69.2938	17.7788	691	636	651	507	372	225	136	174	309	465	567	651	5384
89010 KISTEFJELL	982	69.2897	18.1288	787	699	783	649	564	428	299	331	427	594	664	760	6985
89350 BARDUFOSS	76	69.0577	18.5437	828	731	685	492	341	189	102	146	288	502	651	769	5724
89351 BARDUFOSS - TEST	76	69.0590	18.5402	790	692	673	495	347	192	105	149	282	487	636	738	5586
89800 ØVERBYGD	78	69.0178	19.2803	794	731	698	525	369	204	112	174	321	502	624	716	5770
89940 DIVIDALEN II	204	68.7817	19.7017	815	725	701	525	369	204	118	180	315	521	660	766	5899
89950 DIVIDALEN	228	68.7783	19.7100	775	706	701	522	366	207	112	170	309	505	633	725	5731
89980 TAMOKDALEN	230	69.0935	19.6278	775	706	688	522	388	234	130	180	312	518	636	728	5817
89985 SJUFJELLET	1020	69.1025	19.5442	809	742	815	684	574	414	288	335	435	598	669	784	7147
90100 MALANGEN - PÅLFINNMOEN	124	69.4140	18.6773	682	613	623	489	369	240	121	158	273	449	540	629	5186
90110 MORTENHALSSKOLTEN	740	69.4229	18.6208	772	669	738	612	508	366	236	279	378	549	624	710	6441
90400 TROMSØ - HOLT	20	69.6538	18.9095	592	543	564	459	351	224	144	176	262	409	480	552	4756
90450 TROMSØ	100	69.6536	18.9368	619	566	583	470	355	227	152	181	280	429	504	580	4946
90490 TROMSØ - LANGNES	8	69.6767	18.9133	614	560	583	471	354	231	152	177	273	425	498	570	4908
90495 STAKKEVOLLAN	80	69.6942	18.9820	642	588	598	483	369	234	152	180	279	440	522	595	5082
90510 TROMSDALEN	3	69.6508	19.0065	670	602	598	480	366	234	161	192	294	462	534	614	5207
90560 KVALØYSLETTA	63	69.6988	18.8772	614	571	592	480	369	240	155	177	273	425	504	577	4977
90720 MÅSVIK	26	69.9903	18.6938	530	496	530	444	350	243	161	164	231	360	429	496	4434
90721 REBBENESØY - GRÅHAUGEN	174	69.9997	18.7053	583	546	589	504	403	291	211	214	282	422	483	555	5083
90760 FAKKEN	57	70.1043	20.1145	555	524	558	474	388	279	205	201	270	391	459	521	4825
90800 TORSVÅG FYR	21	70.2452	19.4997	527	487	524	444	357	255	177	180	243	366	426	490	4476
90900 FUGLØYKALVEN FYR	37	70.3167	20.1550	536	498	530	450	366	276	192	186	243	369	423	493	4562
91120 LYNGEN - GJERDELVDALLEN	670	69.5598	20.1518	694	661	713	594	480	339	211	251	348	518	591	682	6082
91130 LYNGEN - GJERDVASSBU	710	69.5588	20.0940	728	680	732	615	499	357	226	254	363	542	618	701	6315
91180 LENANGSSTRAUMEN	45	69.8915	20.1387	601	552	577	468	363	246	161	180	261	403	489	555	4856
91251 MANNDALEN - VADDJA	72	69.4722	20.5268	651	588	592	456	329	204	127	155	258	428	531	605	4924
91300 ØTEREN	12	69.2560	19.8763	725	664	673	504	350	207	118	167	294	462	585	670	5419
91370 SKIBOTN - FOSSBAKK	5	69.3683	20.2683	688	630	632	483	338	201	112	167	288	462	555	629	5185
91380 SKIBOTN II	20	69.3875	20.2823	701	633	617	465	326	192	105	146	267	453	564	648	5117
91430 RIHPOJAVRI	502	69.2235	20.5795	772	717	735	591	465	291	189	223	339	524	621	725	6192
91500 NORDNESFJELLET	697	69.5738	20.4253	741	680	738	618	505	351	220	260	366	539	612	707	6337
91530 GAMANJUNNI	1237	69.4580	20.6188	846	739	831	705	611	441	310	372	462	648	708	791	7464
91551 BIRTAVARRE - HOLMEN	20	69.4802	20.8693	629	577	577	453	307	180	99	136	246	403	513	586	4706
91729 ARNØYA - TROLLTINDEN	850	70.0750	20.4310	750	697	744	636	530	417	267	307	414	583	657	728	6730
91740 SØRKJOSEN LUFTHAVN	6	69.7887	20.9553	679	622	608	468	338	213	124	155	258	437	549	626	5077
91760 NORDREISA - ØYENG	5	69.7468	21.0267	759	689	691	528	366	216	130	183	309	496	615	704	5686
92350 NORDSTRAUM I KVÆNANGEN	6	69.8353	21.8925	626	577	583	468	347	216	127	155	255	415	501	580	4850
92650 NUVSVÅG	27	70.2368	22.0705	601	563	586	483	372	249	143	170	267	425	513	567	4939
92700 LOPPA	10	70.3348	21.4528	558	510	546	465	369	248	162	176	256	381	438	515	4624

Stnr	Name	Hoh	Lat	Lon	Jan	Feb	Mar	Apr	Mai	Jun	Jul	Aug	Sep	Okt	Nov	Des	Året
92750	HASVIK LUFTHAVN	6	70.4865	22.1457	564	524	555	471	372	252	165	177	252	390	462	524	4708
92860	ØKSFJORD - DEALLJA	560	70.1728	22.3413	704	664	707	603	490	354	220	254	348	518	600	679	6141
93000	HASVIK - SLUSKFJELLET	438	70.6070	22.4428	682	636	679	585	487	360	239	267	342	505	576	648	6006
93140	ALTA LUFTHAVN	3	69.9775	23.3582	738	672	651	498	357	207	102	146	264	456	594	679	5364
93300	SUOLOVUOPMI	377	69.5883	23.5317	915	840	828	654	465	267	161	229	360	586	750	846	6901
93301	SUOLOVUOPMI - LULIT	381	69.5797	23.5345	927	840	815	630	468	270	161	220	354	577	747	865	6874
93700	KAUTOKEINO	307	68.9968	23.0335	964	860	812	600	412	213	112	183	330	564	762	893	6705
93710	KAUTOKEINO II	330	69.0167	23.0340	958	862	837	633	428	222	127	205	360	586	771	890	6879
93900	SIHCCAJAVRI	382	68.7553	23.5387	936	846	822	627	450	237	130	195	342	577	747	862	6771
94230	ROGNSUNDET	18	70.4107	22.8177	611	577	580	480	388	267	177	183	264	409	501	570	5007
94280	HAMMERFEST LUFTHAVN	81	70.6807	23.6772	636	588	605	507	403	282	177	198	273	437	522	583	5211
94500	FRUHOLMEN FYR	13	71.0937	23.9817	561	521	549	471	394	300	223	214	264	390	456	518	4861
94680	HONNINGSVÅG LUFTHAVN	14	71.0105	25.9782	605	568	580	489	397	303	211	211	270	409	489	552	5084
94700	HELNES FYR	33	71.0615	26.2213	601	557	583	501	406	291	202	204	270	409	483	555	5062
95350	BANAK	5	70.0600	24.9900	772	697	667	507	363	222	127	167	276	468	612	704	5582
96310	MEHAMN LUFTHAVN	13	71.0330	27.8298	654	605	617	513	415	285	186	201	279	437	534	605	5331
96400	SLETTNES FYR	8	71.0888	28.2170	623	579	595	504	409	309	230	220	279	422	510	577	5257
96800	RUSTEFJELBMA	10	70.3968	28.1928	849	759	710	537	391	237	130	174	294	499	666	766	6012
96850	TANA BRU	32	70.2122	28.1590	874	770	719	546	406	246	136	183	303	502	666	778	6129
97250	KARASJOK	155	69.4683	25.4817	986	882	812	582	388	198	93	174	324	558	765	902	6664
97251	KARASJOK - MARKANNJARGA	131	69.4635	25.5023	980	865	778	564	388	207	105	183	324	555	759	899	6607
97350	CUOVDDATMOHKKI	286	69.3695	24.4312	949	851	815	603	422	231	121	186	336	567	750	877	6708
97710	ISKORAS II	591	69.3003	25.3460	812	776	787	651	502	315	195	257	384	583	696	790	6748
98090	BERLEVÅG LUFTHAVN	13	70.8708	29.0348	654	605	614	513	409	297	205	205	279	437	537	605	5360
98360	BÅTSFJORD - STRAUMSNESAKSLA	152	70.6028	29.7000	728	669	682	567	459	315	202	223	312	490	597	676	5920
98400	MAKKAUR FYR	9	70.7057	30.0700	645	596	611	513	416	300	211	208	276	428	528	601	5333
98550	VARÐØ RADIO	10	70.3707	31.0962	636	585	598	501	409	300	217	214	276	425	516	589	5266
98580	VARÐØ LUFTHAVN	12	70.3545	31.0440	670	619	639	531	428	309	226	220	285	443	543	620	5533
98790	VADSØ LUFTHAVN	39	70.0653	29.8352	707	647	657	531	415	285	189	211	291	468	570	639	5610
98978	REINHAUGEN	470	70.3357	28.9648	815	756	778	645	536	387	239	288	384	573	681	772	6854
99370	KIRKENES LUFTHAVN	89	69.7255	29.8977	840	753	701	534	394	249	143	177	291	490	642	753	5967
99430	BJØRNEVATN	180	69.6208	30.0073	822	756	710	558	425	261	152	189	300	511	627	763	6074
99460	PASVIK - SVANVIK	27	69.4552	30.0410	911	795	732	534	384	219	109	164	291	496	660	812	6107
99530	PASVIK	54	69.1648	29.2457	936	843	812	594	397	210	102	174	324	521	690	825	6428
99540	NYRUD	56	69.1470	29.2440	945	809	750	531	369	198	93	158	297	508	675	834	6167

Appendix B.

Energi gradtall, normaler 1991-2020 for Norge og fylkene.

Fylkenr.	Navn	Jan	Feb	Mar	Apr	Mai	Jun	Jul	Aug	Sep	Okt	Nov	Des	Året
	Norge	597	543	532	395	270	149	75	100	205	364	468	572	4270
30	Viken	644	572	534	372	219	92	25	61	187	363	482	615	4165
3	Oslo	617	548	505	342	187	64	7	35	160	341	460	590	3856
34	Innland	725	644	595	421	268	132	60	107	237	422	554	699	4864
38	Vestfold og Telemark	608	543	511	362	217	92	26	58	173	342	459	586	3978
42	Agder	544	499	490	359	228	110	45	68	168	314	416	521	3762
11	Rogaland	477	447	449	336	237	141	73	68	148	275	366	454	3472
46	Vestland	509	471	475	359	259	152	86	97	182	318	406	494	3808
15	Møre og Romsdal	489	454	467	359	269	167	94	100	184	322	396	481	3782
50	Trøndelag	594	544	541	405	286	167	86	107	215	381	485	577	4389
18	Nordland	588	546	561	441	329	205	116	139	239	392	474	552	4582
54	Troms og Finnmark	708	644	644	505	377	238	142	178	286	460	569	656	5407

Appendix C.

Energi gradtall, normaler 1991-2020 for norske kommuner.

Fylke	Knr	Kommune	Jan	Feb	Mar	Apr	Mai	Jun	Jul	Aug	Sep	Okt	Nov	Des	Året
Viken	3001	Halden	574	525	506	351	202	79	11	33	154	316	419	530	3700
	3002	Moss	573	515	488	337	193	65	3	21	139	301	416	540	3591
	3003	Sarpsborg	574	520	498	340	191	70	5	23	145	309	417	534	3626
	3004	Fredrikstad	565	510	488	338	192	69	3	19	136	298	408	526	3553
	3005	Drammen	628	552	506	345	193	65	5	36	165	351	469	608	3924
	3006	Kongsberg	666	583	543	381	227	99	34	75	206	387	510	645	4356
	3007	Ringerike	671	587	534	371	220	86	18	57	185	375	505	648	4257
	3011	Hvaler	542	493	475	336	190	67	1	11	122	285	384	499	3405
	3012	Aremark	587	531	510	353	205	83	13	38	160	323	427	546	3775
	3013	Marker	611	548	522	360	209	88	21	50	174	339	445	572	3940
	3014	Indre Østfold	619	553	522	360	208	88	20	52	177	345	457	585	3985
	3015	Skiptvet	590	530	504	346	197	76	9	34	156	320	430	554	3747
	3016	Rakkestad	611	548	525	367	217	96	29	58	178	342	446	572	3989
	3017	Råde	584	522	494	342	194	71	5	29	150	313	426	549	3679
	3018	Våler	579	519	491	337	192	67	3	23	143	306	422	545	3628
	3019	Vestby	595	534	501	345	197	74	7	34	155	323	440	568	3772
	3020	Nordre Follo	626	556	517	356	202	83	15	52	177	351	470	600	4005
	3021	Ås	611	545	507	347	195	77	10	42	165	337	456	586	3877
	3022	Frogn	616	549	510	350	197	77	10	43	168	341	460	590	3912
	3023	Nesodden	623	555	514	350	194	69	5	38	168	345	464	594	3917
	3024	Bærum	628	566	521	349	187	60	4	36	175	350	464	590	3929
	3025	Asker	620	553	515	355	202	76	9	44	172	348	465	594	3954
	3026	Aurskog-Høland	665	594	556	384	226	102	36	75	206	377	489	627	4336
	3027	Rælingen	647	571	530	364	209	83	16	53	179	360	479	619	4110
	3028	Enebakk	641	568	529	365	210	88	21	59	185	361	478	612	4118
	3029	Lørenskog	645	568	525	360	205	81	13	53	178	359	478	616	4080
	3030	Lillestrøm	655	579	536	366	210	83	17	55	183	362	480	623	4148
	3031	Nittedal	659	586	545	378	220	91	24	68	195	373	491	632	4263
	3032	Gjerdrum	664	590	547	379	221	93	25	68	197	375	492	634	4285
	3033	Ullensaker	667	593	546	377	218	92	24	67	198	374	495	636	4286
	3034	Nes	673	598	546	376	216	91	24	66	199	373	495	639	4295
	3035	Eidsvoll	658	597	555	392	238	102	28	73	203	376	498	638	4357
	3036	Nannestad	666	594	547	378	218	89	19	63	196	374	495	637	4275
	3037	Hurdal	652	592	544	380	222	88	15	59	189	363	488	631	4221
	3038	Hole	640	561	510	346	194	65	3	31	161	351	476	615	3954
3039	Flå	700	604	540	373	225	84	16	67	192	388	527	678	4394	
3040	Nesbyen	766	657	585	414	269	129	58	112	243	447	600	751	5032	
3041	Gol	761	659	605	440	304	162	91	140	265	460	596	744	5227	
3042	Hemsedal	717	638	616	463	332	188	122	168	284	464	582	703	5279	
3043	Ål	741	657	637	480	347	205	135	178	294	478	598	724	5475	
3044	Hol	717	646	642	493	353	209	140	180	291	472	592	697	5431	
3045	Sigdal	717	623	577	411	255	118	49	99	226	420	552	702	4748	
3046	Krødsherad	722	625	575	407	250	111	42	92	219	415	551	706	4713	
3047	Modum	676	579	531	370	212	82	11	54	186	381	502	655	4239	
3048	Øvre Eiker	655	564	508	346	192	65	4	38	168	365	483	636	4025	
3049	Lier	631	556	516	355	202	75	11	48	176	358	475	608	4011	
3050	Flesberg	706	627	597	428	272	137	72	123	254	430	552	688	4887	
3051	Rollag	669	592	547	393	248	113	46	97	216	404	531	660	4515	
3052	Nore og Uvdal	718	638	616	465	326	188	119	161	278	460	583	701	5252	
3053	Jevnaker	669	593	546	382	227	95	26	68	195	380	505	645	4331	
3054	Lunner	684	610	571	407	252	119	52	95	220	401	523	661	4594	
Oslo	0301	Oslo	617	548	505	342	187	64	7	35	160	341	460	590	3856
Innlandet	3401	Kongsvinger	691	608	557	386	229	99	29	77	209	384	505	655	4428
	3403	Hamar	710	634	575	391	219	90	20	66	200	388	524	679	4498
	3405	Lillehammer	712	623	569	395	250	105	37	85	219	412	552	692	4652
	3407	Gjøvik	715	638	596	425	275	135	64	109	239	424	556	691	4867
	3411	Ringsaker	702	627	573	398	240	104	32	77	207	393	528	673	4556
	3412	Løten	718	642	584	402	229	100	31	79	213	400	536	688	4623

Fylke	Knr	Kommune	Jan	Feb	Mar	Apr	Mai	Jun	Jul	Aug	Sep	Okt	Nov	Des	Året
Innlandet	3413	Stange	692	623	570	393	223	96	23	69	202	383	517	662	4454
	3414	Nord-Odal	684	604	543	376	219	87	15	58	191	367	497	654	4295
	3415	Sør-Odal	681	602	548	378	220	90	21	65	198	373	497	647	4321
	3416	Eidskog	682	607	562	388	232	102	35	81	218	386	500	644	4437
	3417	Grue	700	616	556	382	222	93	23	72	207	385	511	668	4435
	3418	Åsnes	713	628	563	383	218	90	22	73	210	394	524	684	4501
	3419	Våler	711	629	563	381	214	86	18	68	206	389	522	682	4470
	3420	Elverum	738	657	597	415	249	114	44	96	231	419	554	709	4823
	3421	Trysil	773	694	641	468	318	170	91	144	277	471	595	747	5389
	3422	Åmot	776	688	620	435	277	130	61	118	254	448	586	751	5144
	3423	Stor-Elvdal	783	689	641	461	318	172	100	148	274	470	611	770	5437
	3424	Rendalen	782	690	633	450	305	162	89	138	268	462	602	770	5351
	3425	Engerdal	790	705	661	478	328	182	106	157	283	471	610	767	5539
	3426	Tolga	815	725	678	496	355	211	138	181	303	493	638	807	5839
	3427	Tynset	795	706	647	463	326	188	113	157	281	474	614	795	5559
	3428	Alvdal	779	688	639	461	335	196	111	165	296	488	622	780	5559
	3429	Follidal	840	725	685	505	374	234	155	202	322	522	682	821	6067
	3430	Os	787	702	677	504	360	220	142	184	303	488	627	771	5764
	3431	Dovre	729	653	628	469	341	205	124	165	278	469	606	722	5389
	3432	Lesja	741	670	666	511	381	244	164	199	311	498	621	732	5738
	3433	Skjåk	707	642	627	477	347	214	137	176	293	475	594	701	5391
	3434	Lom	687	613	575	423	290	162	81	131	244	427	558	683	4876
	3435	Vågå	768	690	666	504	372	230	151	187	303	492	626	744	5735
	3436	Nord-Fron	756	671	641	472	334	191	117	165	286	478	613	737	5461
	3437	Sel	766	674	637	463	323	181	102	153	277	475	620	745	5416
	3438	Sør-Fron	747	660	616	443	303	162	86	138	258	451	586	725	5175
	3439	Ringebu	750	656	605	426	287	148	73	128	247	442	577	718	5056
	3440	Øyer	716	626	566	387	243	102	31	85	215	410	553	699	4635
	3441	Gausdal	723	639	588	413	272	129	57	110	237	431	571	710	4880
	3442	Østre Toten	685	616	564	392	232	102	32	76	202	385	516	657	4460
	3443	Vestre Toten	703	632	586	414	256	124	53	98	225	408	538	676	4713
	3446	Gran	686	612	564	396	241	108	41	83	209	392	520	662	4515
	3447	Søndre Land	698	619	560	390	237	101	30	73	201	388	526	671	4493
	3448	Nordre Land	725	637	592	424	282	141	72	116	247	433	570	708	4948
3449	Sør-Aurdal	761	669	631	467	328	182	111	158	279	469	605	742	5402	
3450	Etnedal	746	657	622	457	317	171	101	148	272	458	593	729	5270	
3451	Nord-Aurdal	753	661	621	453	312	164	93	141	264	452	589	733	5235	
3452	Vestre Slidre	748	655	612	448	311	163	91	138	260	449	586	731	5192	
3453	Øystre Slidre	742	656	621	461	329	180	107	153	273	461	596	730	5311	
3454	Vang	708	630	604	450	313	164	95	139	259	441	567	691	5059	
Vestfold og Telemark	3801	Horten	575	518	489	337	197	68	4	27	144	305	421	550	3637
	3802	Holmestrand	606	538	502	344	192	69	4	33	157	333	447	580	3804
	3803	Tønsberg	590	527	492	337	193	68	6	32	152	318	436	569	3720
	3804	Sandefjord	571	514	487	333	190	65	3	26	143	305	418	542	3597
	3805	Larvik	562	507	481	334	191	67	5	25	135	298	413	532	3550
	3806	Porsgrunn	561	504	472	332	193	70	4	24	134	297	416	537	3542
	3807	Skien	604	533	494	347	200	75	11	45	157	329	454	582	3831
	3808	Notodden	648	567	518	357	210	87	20	65	189	378	490	634	4162
	3811	Færder	565	508	482	331	189	62	2	22	136	298	410	536	3541
	3812	Siljan	597	528	489	339	191	66	7	38	152	323	447	574	3751
	3813	Bamble	562	507	478	338	198	74	6	28	138	300	418	537	3584
	3814	Kragerø	554	504	482	344	201	75	8	27	133	293	408	526	3556
	3815	Drangedal	614	545	507	359	209	83	16	55	170	342	463	593	3955
	3816	Nome	631	554	509	356	210	87	21	62	178	357	482	612	4060
	3817	Midt-Telemark	633	557	509	353	206	84	18	61	180	358	482	614	4053
	3818	Tinn	639	573	556	412	276	147	84	127	244	412	515	629	4613
	3819	Hjartdal	616	548	511	357	212	90	30	70	189	364	472	600	4060
3820	Seljord	659	590	565	411	266	136	70	113	230	400	513	640	4593	

Fylke	Knr	Kommune	Jan	Feb	Mar	Apr	Mai	Jun	Jul	Aug	Sep	Okt	Nov	Des	Året
Vestfold og Telemark	3821	Kviteseid	655	586	557	404	259	130	62	103	219	390	507	636	4508
	3822	Nissedal	613	553	529	385	243	112	44	83	194	360	472	588	4176
	3823	Fyresdal	644	582	562	418	278	146	75	113	225	390	505	623	4561
	3824	Tokke	667	597	579	434	288	161	84	121	240	403	523	650	4747
	3825	Vinje	696	632	627	480	346	205	134	170	280	443	551	677	5241
Agder	4201	Risør	543	496	478	346	203	78	10	30	136	292	403	518	3534
	4202	Grimstad	535	485	469	336	198	79	14	39	141	291	398	505	3491
	4203	Arendal	520	473	464	337	202	82	13	30	132	280	389	495	3415
	4204	Kristiansand	511	470	462	339	209	95	31	47	145	284	385	485	3463
	4205	Lindesnes	510	474	470	344	216	104	44	61	159	295	392	485	3554
	4206	Farsund	484	454	453	336	223	119	48	53	143	275	370	459	3417
	4207	Flekkefjord	522	488	487	364	246	136	69	82	172	309	404	502	3781
	4211	Gjerstad	640	569	537	384	226	93	26	70	186	360	481	622	4196
	4212	Vegårshei	598	538	514	371	224	95	28	62	176	339	452	577	3974
	4213	Tvedestrand	531	485	470	340	201	78	11	29	133	285	394	506	3463
	4214	Froland	585	527	507	368	224	98	32	65	176	333	444	565	3924
	4215	Lillesand	528	480	466	336	199	82	17	41	143	290	395	501	3479
	4216	Birkenes	572	518	501	364	223	99	34	65	171	326	433	547	3853
	4217	Åmli	581	524	499	357	210	82	17	52	165	325	436	557	3805
	4218	Iveland	575	526	513	376	239	114	50	81	185	337	442	551	3990
	4219	Evje og Hornnes	580	533	520	380	243	113	47	78	184	341	445	552	4016
	4220	Bygland	578	532	514	377	242	111	45	76	180	338	443	549	3984
	4221	Valle	626	569	540	401	272	143	77	117	218	384	497	616	4458
	4222	Bykle	688	630	628	486	361	219	141	173	276	438	546	675	5261
	4223	Vennesla	551	505	495	364	229	110	48	75	176	322	424	528	3826
	4224	Åseral	596	550	542	404	270	145	76	112	208	364	468	579	4314
	4225	Lyngdal	525	485	480	351	226	113	51	74	174	313	409	504	3704
	4226	Hægebostad	555	511	506	373	243	125	64	93	192	336	435	534	3968
	4227	Kvinesdal	541	501	498	370	247	132	68	89	184	324	422	520	3896
4228	Sirdal	590	545	543	410	285	164	98	120	212	356	456	566	4346	
Rogaland	1101	Eigersund	469	441	451	340	237	145	75	60	134	257	352	438	3400
	1103	Stavanger	460	433	434	325	226	131	65	60	141	267	354	437	3332
	1106	Haugesund	438	419	429	328	241	149	72	59	128	250	333	417	3263
	1108	Sandnes	450	424	422	312	219	130	61	51	129	254	343	427	3220
	1111	Sokndal	512	480	485	365	254	151	82	84	165	297	393	488	3756
	1112	Lund	539	504	504	378	260	150	85	97	184	320	417	519	3957
	1114	Bjerkreim	476	448	452	337	233	139	72	64	141	266	361	450	3438
	1119	Hå	449	426	436	333	241	154	80	59	127	248	340	423	3317
	1120	Klepp	443	420	423	318	230	142	68	52	127	249	340	420	3231
	1121	Time	451	427	431	324	235	147	75	59	133	255	346	428	3309
	1122	Gjesdal	459	433	433	320	223	133	65	57	134	259	350	435	3301
	1124	Sola	448	420	416	307	214	124	56	45	120	247	341	424	3162
	1127	Randaberg	446	421	419	312	217	125	56	48	126	251	338	421	3180
	1130	Strand	468	442	442	327	229	136	69	66	147	275	360	447	3408
	1133	Hjelmeland	502	466	464	343	242	141	79	88	179	309	397	484	3694
	1134	Suldal	557	509	502	375	266	152	92	104	197	341	433	537	4065
	1135	Sauda	582	528	512	379	267	155	90	106	197	351	460	564	4193
	1144	Kvitsøy	414	399	410	317	235	142	54	43	110	223	300	384	3028
	1145	Bokn	436	413	425	326	232	136	67	54	126	243	328	410	3195
	1146	Tysvær	467	439	444	335	238	141	71	69	147	273	360	445	3429
1149	Karmøy	436	415	425	325	234	142	67	55	125	246	331	414	3215	
1151	Utsira	419	402	419	330	240	143	74	50	116	228	311	384	3118	
1160	Vindafjord	504	466	463	344	241	139	74	83	167	301	395	485	3661	
Vestland	4601	Bergen	473	435	440	325	230	133	76	79	158	286	373	455	3465
	4602	Kinn	442	417	434	340	261	163	91	90	160	281	350	430	3458
	4602	Kinn	442	417	434	340	261	163	91	90	160	281	350	430	3458
	4611	Etne	531	482	471	348	240	133	73	83	170	316	424	517	3788
	4612	Sveio	461	434	438	331	240	144	74	68	141	266	355	441	3393

Fylke	Knr	Kommune	Jan	Feb	Mar	Apr	Mai	Jun	Jul	Aug	Sep	Okt	Nov	Des	Året
Vestland	4613	Bømlo	439	413	422	319	234	140	70	60	130	248	337	417	3228
	4614	Stord	447	418	426	318	232	137	67	62	135	255	347	428	3272
	4615	Fitjar	456	428	438	335	248	150	82	75	145	264	354	436	3409
	4616	Tysnes	461	430	439	334	244	146	81	76	149	270	359	440	3426
	4617	Kvinnherad	512	473	474	359	258	154	90	96	180	314	407	495	3813
	4618	Ullensvang	562	521	519	402	290	179	113	136	229	367	455	552	4325
	4619	Eidfjord	650	605	616	480	359	230	151	172	272	430	530	631	5128
	4620	Ulvik	557	539	515	390	255	128	60	91	181	345	453	549	4062
	4621	Voss	597	549	535	399	283	160	88	114	216	374	480	582	4376
	4622	Kvam	503	470	470	353	239	125	66	87	179	310	398	494	3694
	4623	Samnanger	485	451	455	340	236	132	77	85	168	300	385	469	3583
	4624	Bjørnafjorden	485	450	458	343	241	139	81	87	169	298	383	466	3601
	4625	Austevoll	439	412	421	323	238	144	79	68	135	250	338	418	3265
	4626	Øygarden	467	432	439	329	234	138	79	80	155	281	367	448	3447
	4627	Askøy	472	434	440	327	232	134	77	79	158	286	371	453	3463
	4628	Vaksdal	541	500	498	376	276	165	99	111	199	341	433	528	4067
	4629	Modalen	586	537	537	409	301	183	112	128	225	372	470	569	4428
	4630	Osterøy	485	446	451	335	240	139	82	85	166	298	384	470	3580
	4631	Alver	473	436	445	337	244	145	85	85	160	287	371	454	3522
	4632	Austrheim	423	398	417	332	247	154	90	76	133	242	320	396	3228
	4633	Fedje	412	388	410	333	248	156	91	77	130	234	308	378	3164
	4634	Masfjorden	515	477	486	379	283	175	109	112	191	323	410	496	3956
	4635	Gulen	479	446	459	362	268	164	99	98	171	295	378	458	3677
	4636	Solund	471	438	453	355	264	162	95	94	166	289	372	453	3611
	4637	Hyllestad	495	459	468	362	267	160	94	101	181	311	397	480	3773
	4638	Høyanger	537	496	501	385	282	168	98	115	207	346	433	524	4092
	4639	Vik	549	506	505	376	269	149	67	98	201	353	441	535	4050
	4640	Sogndal	579	531	524	390	269	147	74	108	214	373	469	565	4243
	4641	Aurland	570	529	521	391	282	159	79	110	211	365	456	554	4226
	4642	Lærdal	606	551	535	396	282	159	88	120	231	394	495	593	4452
	4643	Årdal	628	567	555	410	291	165	103	128	237	404	514	611	4612
	4644	Luster	628	572	559	411	281	151	98	123	232	399	515	609	4577
4645	Askvoll	474	441	453	349	260	157	88	93	170	297	378	461	3620	
4646	Fjaler	494	458	467	359	266	160	92	101	182	313	396	483	3773	
4647	Sunnfjord	542	501	504	385	282	166	98	119	214	354	442	536	4143	
4648	Bremanger	440	414	433	336	257	160	90	91	162	283	351	429	3447	
4649	Stad	466	438	459	352	270	169	101	106	186	318	380	461	3705	
4650	Gloppen	512	474	475	353	250	138	66	90	189	340	424	509	3821	
4651	Stryn	529	488	488	361	251	139	64	96	196	349	432	532	3925	
Møre og Romsdal	1505	Kristiansund	454	424	436	340	263	170	89	89	164	299	365	447	3540
	1506	Molde	483	447	460	352	261	161	87	94	180	319	391	476	3710
	1507	Ålesund	462	433	447	347	258	156	88	90	167	298	370	450	3566
	1511	Vanylven	485	451	462	357	268	169	100	103	187	320	398	478	3779
	1514	Sande	464	437	455	361	279	183	113	105	176	302	376	454	3705
	1515	Herøy	475	446	460	362	277	179	109	104	178	310	385	464	3749
	1516	Ulstein	511	476	488	378	283	180	108	112	196	337	417	499	3985
	1517	Hareid	492	459	471	364	271	168	97	101	183	322	400	481	3809
	1520	Ørsta	484	454	468	358	264	163	90	98	182	317	392	476	3745
	1525	Stranda	482	452	464	356	268	164	94	107	190	317	386	479	3758
	1528	Sykkylven	468	441	458	355	267	163	96	103	182	310	376	462	3682
	1531	Sula	445	417	427	330	243	143	75	74	152	283	354	432	3376
	1532	Giske	434	408	424	337	258	165	98	84	150	271	344	417	3390
	1535	Vestnes	469	439	456	354	263	164	92	99	179	310	379	461	3664
	1539	Rauma	519	477	480	361	264	163	85	100	193	339	419	513	3914
	1547	Aukra	484	448	463	361	272	171	97	102	180	315	390	474	3759
	1554	Averøy	461	429	447	349	269	172	97	98	174	309	374	456	3635
	1557	Gjemnes	452	421	448	356	277	182	113	110	183	310	368	445	3665
1560	Tingvoll	499	460	473	365	270	166	92	99	188	333	408	493	3846	

Fylke	Knr	Kommune	Jan	Feb	Mar	Apr	Mai	Jun	Jul	Aug	Sep	Okt	Nov	Des	Året
Møre og Romsdal	1563	Sunnadal	522	486	490	365	260	153	79	92	192	348	427	520	3933
	1566	Surnadal	573	523	520	385	272	156	83	102	207	382	473	561	4237
	1573	Smøla	440	411	436	355	283	189	121	101	158	275	350	419	3539
	1576	Aure	511	473	486	379	288	182	110	110	194	337	419	498	3988
	1577	Volda	501	467	477	359	262	159	85	101	191	335	410	498	3846
	1578	Fjord	556	511	513	390	294	185	110	127	219	364	449	547	4265
	1579	Hustadvika	477	442	462	356	272	170	97	104	185	326	391	475	3757
	Trøndelag	5001	Trondheim	567	517	508	376	264	152	70	91	197	365	463	565
5006		Steinkjer	609	554	541	397	267	143	62	91	208	382	499	586	4340
5007		Namsos	596	553	552	415	297	174	86	107	220	388	487	572	4448
5014		Frøya	450	422	442	356	280	185	117	101	164	284	361	430	3592
5020		Osen	483	452	462	361	272	174	102	90	162	297	384	453	3691
5021		Oppdal	650	601	612	464	345	219	144	171	281	447	546	642	5121
5022		Rennebu	667	606	609	461	337	212	137	165	279	452	559	660	5145
5025		Røros	784	705	691	523	381	239	158	198	315	497	631	765	5887
5026		Holtålen	712	640	617	454	315	184	106	142	260	440	571	701	5144
5027		Midtre Gauldal	664	602	584	439	309	187	107	136	254	433	554	663	4932
5028		Melhus	599	542	529	389	270	156	77	100	211	383	495	597	4349
5029		Skaun	602	544	532	395	279	162	82	105	214	385	496	597	4392
5031		Malvik	570	522	515	380	266	151	68	90	197	366	465	564	4154
5032		Selbu	609	555	551	410	288	167	82	105	216	385	496	595	4457
5033		Tydal	660	599	590	438	305	175	94	126	242	417	537	646	4829
5034		Meråker	632	575	575	435	303	171	89	125	240	413	527	617	4704
5035		Stjørdal	578	528	522	383	265	149	68	90	199	369	475	570	4198
5036		Frosta	551	508	501	366	252	138	59	76	187	350	443	542	3974
5037		Levanger	598	547	542	400	277	156	74	98	211	382	487	580	4352
5038		Verdal	606	551	550	405	273	150	68	94	215	386	493	580	4372
5041		Snåsa	632	572	563	418	286	155	75	107	224	398	516	609	4555
5042		Lierne	715	651	632	473	336	189	106	138	264	442	558	661	5164
5043		Røyrvik	731	680	678	525	394	234	138	171	298	473	590	687	5598
5044		Namsskogan	683	631	624	471	338	185	90	128	256	432	544	646	5027
5045		Grong	658	602	591	443	303	160	81	115	243	416	534	623	4768
5046		Høylandet	631	579	575	432	291	152	75	101	226	392	505	591	4550
5047		Overhalla	617	577	564	416	287	160	74	102	217	392	494	596	4497
5049		Flatanger	539	502	509	392	290	179	101	104	194	343	437	512	4103
5052		Leka	522	489	510	401	294	183	118	115	209	341	429	497	4111
5053		Inderøy	601	548	537	394	269	147	66	92	207	380	489	579	4308
5054		Indre Fosen	553	507	501	372	261	149	68	85	191	353	449	543	4033
5055		Heim	537	495	503	386	282	172	104	109	206	357	446	524	4120
5056	Hitra	482	448	465	367	281	180	108	101	177	309	388	465	3770	
5057	Ørland	516	476	480	362	262	159	87	91	181	328	418	500	3859	
5058	Åfjord	544	501	505	384	274	163	85	95	190	348	442	525	4057	
5059	Orkland	599	542	533	397	278	161	86	105	216	381	495	589	4383	
5060	Nærøysund	522	491	504	391	293	186	102	109	196	342	421	497	4055	
5061	Rindal	579	530	531	403	288	171	91	112	219	385	482	572	4363	
Nordland	1804	Bodø	581	536	551	433	315	190	106	128	227	384	467	540	4457
	1806	Narvik	607	564	580	461	341	209	115	151	259	411	489	569	4757
	1811	Bindal	518	488	504	393	300	201	122	120	201	338	417	493	4096
	1812	Sømna	495	467	488	379	293	202	120	116	189	324	396	471	3938
	1813	Brønnøy	524	493	507	389	293	186	97	108	197	340	419	499	4051
	1815	Vega	512	482	504	395	298	193	115	118	198	335	417	484	4051
	1816	Vevelstad	514	483	497	382	279	167	79	97	188	333	413	488	3921
	1818	Herøy	511	482	498	390	294	183	94	108	190	334	408	482	3975
	1820	Alstahaug	506	477	492	381	282	171	81	98	185	330	404	479	3884
	1822	Leirfjord	547	510	524	404	299	179	91	112	207	356	438	515	4182
	1824	Vefsn	645	598	593	445	326	187	85	129	248	425	523	618	4823
	1825	Grane	676	628	618	467	342	195	94	140	267	444	547	645	5064
	1826	Hattfjellidal	734	681	678	524	382	225	137	169	306	478	609	687	5609

Fylke	Knr	Kommune	Jan	Feb	Mar	Apr	Mai	Jun	Jul	Aug	Sep	Okt	Nov	Des	Året
Nordland	1827	Dønna	511	479	500	395	300	190	108	114	193	330	406	477	4003
	1828	Nesna	515	481	503	394	297	184	106	113	196	332	410	480	4012
	1832	Hemnes	661	614	615	461	339	195	93	132	256	431	531	620	4948
	1833	Rana	675	616	615	458	332	183	83	124	252	428	537	629	4932
	1834	Lurøy	518	481	513	405	309	196	119	122	202	336	411	480	4093
	1835	Træna	479	451	476	389	305	100	0	0	53	304	380	444	3382
	1836	Rødøy	548	509	535	428	340	224	146	152	234	370	444	514	4444
	1837	Meløy	557	518	539	433	340	223	140	154	244	383	456	528	4514
	1838	Gildeskål	522	488	522	428	339	232	149	160	236	369	426	497	4366
	1839	Beiarn	643	589	584	470	330	205	115	150	257	436	530	587	4896
	1840	Saltdal	680	618	616	470	337	200	110	147	271	450	551	634	5085
	1841	Fauske	624	572	585	452	330	204	112	137	248	414	498	577	4751
	1845	Sørfold	584	543	568	443	330	213	118	136	238	389	455	534	4550
	1848	Steigen	569	529	556	444	325	194	105	129	232	380	455	529	4448
	1851	Lødingen	570	543	559	453	347	221	132	149	242	385	459	532	4593
	1853	Evenes	637	588	600	475	352	221	127	162	270	429	511	599	4971
	1856	Røst	465	437	472	402	331	202	0	0	403	311	372	428	3523
	1857	Værøy	459	437	474	407	336	231	148	152	209	310	363	428	3953
	1859	Flakstad	514	482	516	426	329	220	135	149	223	356	414	480	4245
	1860	Vestvågøy	526	492	526	432	327	217	131	149	228	367	426	493	4313
	1865	Vågan	524	492	524	432	325	204	115	133	219	356	417	487	4228
	1866	Hadsel	539	504	537	443	336	222	134	152	238	378	438	508	4430
	1867	Bø	533	500	536	445	339	225	144	157	243	374	434	502	4430
	1868	Øksnes	558	518	553	459	356	249	161	171	252	392	458	529	4656
	1870	Sortland	548	509	539	444	340	237	150	160	242	382	449	520	4521
	1871	Andøy	540	504	536	447	350	259	179	179	251	384	445	513	4585
	1874	Moskenes	487	458	493	414	329	224	143	149	213	330	389	453	4084
1875	Hamarøy	590	547	569	449	327	192	100	130	238	393	473	550	4558	
Troms og Finnmark	5401	Tromsø	631	578	595	481	366	236	152	181	278	435	512	588	5032
	5402	Harstad	574	532	549	443	332	223	132	154	249	398	467	541	4594
	5403	Alta	720	661	652	511	373	219	112	158	274	459	586	668	5394
	5404	Vardø	670	618	632	524	422	300	212	214	285	445	543	620	5486
	5405	Vadsø	713	653	659	535	423	294	193	213	293	467	573	649	5665
	5406	Hammerfest	619	575	594	499	399	280	179	196	271	427	509	572	5119
	5411	Kvæfjord	587	547	563	451	332	209	124	143	246	404	482	555	4643
	5412	Tjeldsund	593	550	568	454	341	224	131	164	264	416	483	565	4755
	5413	Ibestad	646	595	613	488	365	232	138	172	283	443	526	606	5105
	5414	Gratangen	695	641	654	514	385	234	139	180	303	470	564	647	5425
	5415	Lavangen	687	630	640	488	351	205	117	165	292	461	561	639	5235
	5416	Bardu	742	667	651	480	337	182	94	141	282	470	596	689	5331
	5417	Salangen	725	655	662	506	369	221	131	173	303	480	591	678	5494
	5418	Målselv	757	678	665	498	355	205	113	162	294	483	605	703	5519
	5419	Sørreisa	722	645	652	499	368	224	130	170	293	472	582	676	5433
	5420	Dyrøy	685	619	636	496	368	230	139	173	291	457	557	641	5292
	5421	Senja	630	573	601	478	361	236	149	174	280	430	515	590	5016
	5422	Balsfjord	700	630	643	500	375	240	139	181	297	467	561	651	5384
	5423	Karlsøy	558	519	553	465	372	264	186	191	261	390	457	522	4739
	5424	Lyngen	590	546	575	465	354	240	146	173	264	413	486	557	4809
	5425	Storfjord	713	652	655	495	349	204	113	162	287	461	574	662	5326
	5426	Gáivuotna	630	569	590	466	340	213	124	163	264	425	513	587	4884
	5427	Skjervøy	590	548	577	482	384	287	189	204	285	424	491	557	5017
	5428	Nordreisa	703	640	644	500	356	214	123	169	284	461	570	653	5317
	5429	Kvænangen	627	580	595	483	365	234	138	168	267	424	511	585	4977
	5430	Kautokeino	952	857	828	628	439	237	137	206	353	581	764	884	6866
	5432	Loppa	586	543	575	486	383	258	160	183	270	409	478	548	4878
	5433	Hasvik	576	539	578	500	411	301	198	212	277	418	480	542	5031
	5434	Måsøy	577	535	560	478	395	296	214	210	266	399	469	532	4930
	5435	Nordkapp	611	572	585	493	400	299	209	210	272	413	494	559	5117

Fylke	Knr	Kommune	Jan	Feb	Mar	Apr	Mai	Jun	Jul	Aug	Sep	Okt	Nov	Des	Året
Troms og Finnmark	5436	Porsanger	783	710	685	529	386	238	139	182	292	484	624	718	5770
	5437	Karasjok	977	871	801	582	398	211	107	184	330	562	762	897	6683
	5438	Lebesby	708	649	650	529	414	270	167	197	292	462	572	651	5561
	5439	Gamvik	690	633	632	516	406	273	173	194	280	446	556	633	5430
	5440	Berlevåg	673	621	628	522	414	289	192	202	285	448	551	622	5448
	5441	Tana	841	749	709	545	409	253	141	185	301	498	653	756	6040
	5442	Nesseby	790	715	701	558	439	310	199	225	314	494	625	720	6090
	5443	Båtsfjord	673	620	636	534	435	308	202	212	287	449	550	623	5531
	5444	Sør-Varanger	837	751	704	539	404	260	154	186	292	488	629	756	6001

Appendix D.

Energi gradtall, normaler 1991-2020 for tettsteder.

Fylke	Knr	Kommune	Tettnr	Tettstednavn	Jan	Feb	Mar	Apr	Mai	Jun	Jul	Aug	Sep	Okt	Nov	Des	Året
Viken	3001	Halden	0001	Halden	572	520	501	347	198	76	7	28	149	311	415	529	3654
			0002	Sponvika	565	513	494	344	196	74	4	22	142	306	408	524	3590
			0003	Isebakke	551	502	483	336	190	68	3	13	127	288	393	508	3461
	3002	Moss	0031	Moss	570	514	487	337	194	65	2	19	136	298	414	537	3573
			0033	Såstadbråten	580	518	492	338	192	66	3	23	142	304	420	546	3623
			0201	Ryggebyen	582	520	490	336	189	66	3	25	144	307	425	548	3634
			0202	Larkollen	575	515	486	336	192	65	3	22	140	303	418	542	3596
			0203	Kirkegrenda	576	514	488	336	191	65	3	21	139	300	418	541	3592
			0204	Fuglevik	566	510	484	335	192	64	2	18	134	294	410	534	3546
			0206	Møvik	575	515	487	337	192	67	3	22	140	302	417	541	3599
	3003	Sarpsborg	0012	Hasle	567	514	494	335	185	65	2	18	139	303	411	527	3561
			0013	Stikkaåsen	602	544	518	353	204	84	16	44	172	334	446	566	3882
			0022	Fredrikstad/Sarpsborg	567	513	492	337	190	68	3	19	138	301	411	527	3567
			0051	Skivika	571	517	496	340	191	70	4	21	143	306	415	532	3603
			0061	Ise	570	516	494	336	187	66	3	20	141	304	412	530	3577
			0071	Skjeberg	561	508	488	336	189	67	3	16	132	295	403	520	3517
			0072	Høysand	561	509	489	338	191	69	3	17	134	296	403	520	3528
			0151	Jelsnes	594	536	512	352	202	81	12	39	164	327	436	557	3812
	3004	Fredrikstad	0022	Fredrikstad/Sarpsborg	567	513	492	337	190	68	3	19	138	301	411	527	3567
			0051	Skivika	571	517	496	340	191	70	4	21	143	306	415	532	3603
			0053	Glosli	558	506	486	337	192	69	3	15	130	292	401	518	3507
			0054	Holm	562	510	489	338	192	70	4	17	134	298	405	522	3540
			0161	Rostadneset	582	528	502	344	196	74	7	29	153	315	426	545	3698
			0172	Lunde	542	494	476	334	192	69	2	10	117	277	385	501	3397
			0181	Øyenkilen	533	486	471	331	192	69	2	7	107	267	375	491	3332
			0182	Slevik	550	499	480	334	193	69	3	13	123	283	393	511	3450
			0185	Lervik	578	517	490	340	194	69	4	26	145	308	420	544	3635
			0191	Spetalen	584	520	492	343	196	71	5	28	150	313	425	548	3674
	3005	Drammen	2003	Drammen	630	550	501	340	187	59	2	31	161	350	468	610	3890
			2004	Konnerud	648	573	537	378	225	98	24	71	200	383	496	630	4266
2561			Berger	599	537	505	348	200	74	5	33	152	325	441	572	3791	
2562			Svelvik	608	543	509	348	198	71	4	32	151	330	447	581	3823	

Fylke	Knr	Kommune	Tettnr	Tettstednavn	Jan	Feb	Mar	Apr	Mai	Jun	Jul	Aug	Sep	Okt	Nov	Des	Året
Viken	3005	Drammen	2563	Nesbygda	624	552	514	354	200	73	4	39	168	349	466	599	3942
	3006	Kongsberg	2011	Hvittingfoss	599	530	488	330	176	55	1	25	147	322	439	576	3689
			2015	Kongsberg	670	583	540	376	220	91	26	70	204	386	513	649	4328
	3007	Ringerike	1652	Jevnaker	658	580	529	366	211	78	9	50	179	365	491	633	4149
			2025	Vang	663	584	541	382	234	101	30	69	195	382	507	642	4330
			2028	Tyrstrand	643	563	513	351	198	70	4	36	165	354	477	617	3992
			2029	Sokna	690	600	545	380	226	89	18	65	193	386	518	667	4377
			2030	Hallingby	666	584	531	368	215	81	10	52	181	370	498	642	4198
			2032	Norderhov	640	558	509	345	198	68	3	31	160	352	479	617	3959
			2033	Hønefoss	648	568	509	347	195	64	2	32	161	353	481	623	3983
			2034	Nakkerud	651	568	518	357	202	74	4	42	173	363	484	626	4062
			2042	Helgelandsmoen	635	555	502	338	188	59	1	24	152	344	471	611	3879
	3011	Hvaler	0041	Skjærhalden	541	491	473	336	189	66	1	10	121	286	382	497	3392
			0042	Rød	544	494	476	335	190	67	2	11	122	285	386	501	3413
			0043	Hauge	542	493	476	334	192	69	2	10	117	278	384	500	3398
			0044	Utgård	551	500	481	335	191	69	2	14	127	289	394	510	3463
			0045	Norderhaug	545	496	478	335	191	69	3	12	121	283	388	504	3423
	3013	Marker	0081	Ørje	608	545	519	358	208	87	19	48	171	336	442	568	3908
	3014	Indre Østfold	0091	Skjønhaug	645	576	543	378	223	102	35	71	198	368	479	611	4230
			0092	Hamnås	626	561	529	364	210	90	22	56	183	351	460	590	4042
			0093	Heiås	653	582	546	378	223	100	34	72	200	372	485	619	4265
			0101	Spydeberg	611	546	511	351	200	81	12	46	169	338	453	582	3900
			0111	Askim	611	547	515	355	203	84	16	48	172	339	452	579	3919
			0121	Mysen	608	546	518	357	206	85	18	48	172	337	446	572	3912
			0122	Slitu	616	553	524	362	211	91	23	55	179	346	456	582	3998
			0123	Trømborg	615	551	527	366	216	95	28	58	181	346	452	578	4015
			0124	Finnestad	609	546	520	360	210	89	21	51	174	339	447	573	3937
			0125	Jansberg	616	552	527	366	215	94	27	58	181	346	454	580	4016
			0221	Tomter	613	546	507	347	193	75	8	42	167	339	457	588	3881
	0223	Ringvoll	594	532	499	343	194	73	6	33	155	322	439	567	3758		
3015	Skiptvet	0131	Skiptvet	601	539	512	354	204	83	15	44	167	332	442	566	3857	

Fylke	Knr	Kommune	Tettnr	Tettstednavn	Jan	Feb	Mar	Apr	Mai	Jun	Jul	Aug	Sep	Okt	Nov	Des	Året
Viken	3016	Rakkestad	0141	Rakkestad	613	549	526	368	219	98	32	60	179	344	446	574	4008
			0142	Degernes	616	551	530	371	223	101	36	64	183	347	448	576	4047
	3017	Råde	0191	Spetalen	584	520	492	343	196	71	5	28	150	313	425	548	3674
			0193	Karlshus	584	522	493	340	193	70	4	28	150	312	427	549	3673
			0194	Missingmyr	586	527	500	344	196	74	6	30	154	317	429	550	3712
			0195	Tomb	582	517	489	344	198	71	5	27	149	312	422	545	3663
			0201	Ryggebyen	582	520	490	336	189	66	3	25	144	307	425	548	3634
	3018	Våler	0211	Kirkebygden	579	519	490	336	190	66	3	23	143	306	422	547	3625
			0212	Våk	576	516	488	336	191	66	3	21	140	302	418	542	3600
			0213	Svinndal	585	526	499	341	193	71	5	28	151	315	428	550	3693
			0214	Rød	575	516	488	336	192	66	3	21	139	301	417	541	3595
	3019	Vestby	0031	Moss	570	514	487	337	194	65	2	19	136	298	414	537	3573
			0503	Hølen	581	522	492	339	194	69	4	24	142	308	425	552	3650
			0508	Vestby	606	542	507	349	198	78	10	42	164	334	452	581	3863
			0509	Bjerkeskaug	597	534	500	343	194	74	6	34	156	324	442	570	3774
	3020	Nordre Follo	0511	Siggerud	638	562	522	360	205	84	16	55	182	360	480	612	4077
			0512	Ski	619	552	513	353	199	81	14	49	173	346	465	595	3961
			0513	Kråkstad	609	545	506	347	195	79	10	45	168	338	457	586	3886
			0514	Skotbu	621	554	517	358	204	87	18	54	178	350	468	598	4007
			0515	Sandvoll	632	559	519	358	204	83	16	53	179	356	475	606	4038
			0801	Oslo	627	557	514	350	194	69	9	41	169	347	466	597	3937
	3021	Ås	0512	Ski	619	552	513	353	199	81	14	49	173	346	465	595	3961
			0523	Ås	612	546	509	350	197	80	12	46	169	339	458	588	3906
			0801	Oslo	627	557	514	350	194	69	9	41	169	347	466	597	3937
	3022	Frogn	0531	Drøbak	617	550	513	354	201	82	13	48	172	344	462	593	3948
	3023	Nesodden	0541	Nesoddtangen	624	557	514	349	192	64	4	35	167	346	465	595	3910
			0542	Fjellstrand	630	563	522	357	199	73	7	46	178	355	473	601	4003
			0543	Fagerstrand	622	556	517	355	200	78	9	45	173	347	464	594	3960
			0544	Torvik	626	557	514	350	194	68	4	38	169	347	466	596	3930
	3024	Bærum	0551	Lommedalen	637	574	533	363	201	75	12	52	190	364	477	601	4078
0801			Oslo	627	557	514	350	194	69	9	41	169	347	466	597	3937	

Fylke	Knr	Kommune	Tett nr	Tettstedsnavn	Jan	Feb	Mar	Apr	Mai	Jun	Jul	Aug	Sep	Okt	Nov	Des	Året
Viken	3025	Asker	0572	Konglungen	602	539	496	336	181	57	1	23	151	325	444	570	3725
			0801	Oslo	627	557	514	350	194	69	9	41	169	347	466	597	3937
			2003	Drammen	630	550	501	340	187	59	2	31	161	350	468	610	3890
			2151	Nærsnes	621	554	515	354	199	72	5	39	169	346	464	593	3930
			2153	Åros	617	548	510	351	198	73	4	38	164	342	461	592	3897
			2154	Røyken	634	560	523	363	210	82	9	52	181	362	481	612	4068
			2157	Hyggen	631	557	518	358	204	76	8	46	175	358	476	609	4014
			2161	Klokkarstua	630	562	531	370	219	93	17	58	180	358	474	606	4096
			2162	Holmsbu	601	538	507	350	202	76	4	34	155	328	444	575	3815
			2165	Sætre	621	552	516	356	203	79	9	45	170	347	465	597	3960
			2166	Tofte	597	536	506	349	202	77	8	37	158	326	442	571	3810
				2562	Svelvik	608	543	509	348	198	71	4	32	151	330	447	581
	3026	Aurskog-Høland	0581	Aursmoen	669	594	553	381	225	99	33	71	201	374	488	632	4319
			0582	Bjørkelangen	669	594	553	382	227	100	35	71	201	372	485	632	4322
			0584	Løken	657	590	557	380	219	98	33	73	209	377	482	614	4291
			0585	Momoen	668	599	566	391	232	109	44	84	218	388	495	627	4422
			0586	Hemnes	654	585	551	379	221	99	34	72	203	373	482	615	4265
	3027	Rælingen	0701	Smestad	643	567	525	358	204	78	12	48	174	355	474	614	4053
			0702	Fjellstad	644	569	530	364	210	85	18	56	182	362	480	616	4114
			0801	Oslo	627	557	514	350	194	69	9	41	169	347	466	597	3937
	3028	Enebakk	0611	Flateby	650	575	537	372	217	92	25	63	190	368	486	621	4196
			0612	Ytre Enebakk	628	557	517	355	201	81	13	50	176	351	470	602	3999
			0613	Kirkebygda	644	570	531	366	211	89	21	60	186	362	479	613	4131
	3029	Lørenskog	0801	Oslo	627	557	514	350	194	69	9	41	169	347	466	597	3937
	3030	Lillestrøm	0592	Blaker	661	586	538	366	207	82	16	56	187	364	483	626	4173
			0593	Hogsetfeltet	663	588	543	372	213	88	22	62	192	368	485	628	4222
			0594	Sørumsand	655	580	534	363	205	80	13	52	181	360	478	622	4123
			0595	Lørenfallet	659	583	536	365	207	81	14	55	184	362	482	625	4152
			0596	Lindeberg	658	582	538	368	212	84	17	58	186	365	484	628	4180
			0597	Frogner	650	573	528	358	202	74	8	46	174	355	473	618	4059
			0598	Lundermoen	656	580	537	368	211	84	17	57	183	363	482	625	4163

Fylke	Knr	Kommune	Tettnr	Tettstedsnavn	Jan	Feb	Mar	Apr	Mai	Jun	Jul	Aug	Sep	Okt	Nov	Des	Året
Viken	3030	Lillestrøm	0601	Åkrene	641	564	519	349	193	66	3	36	163	345	464	610	3954
			0603	Fjellsrud	660	585	547	379	223	98	32	70	197	374	490	628	4283
			0609	Fetsund-Østersund	645	569	526	358	202	76	10	46	173	354	472	614	4046
			0622	Leirsund	649	572	529	359	203	75	9	46	173	354	472	618	4060
			0623	Hellerud	641	570	532	363	216	87	24	62	177	362	480	616	4131
			0801	Oslo	627	557	514	350	194	69	9	41	169	347	466	597	3937
	3031	Nittedal	0623	Hellerud	641	570	532	363	216	87	24	62	177	362	480	616	4131
			0633	Åneby	678	609	571	397	236	106	38	90	221	392	504	643	4483
			0635	Rotnes	665	593	556	389	229	100	32	77	207	382	497	636	4362
			0639	Løstad	675	599	558	394	230	98	30	77	210	386	505	653	4413
			0801	Oslo	627	557	514	350	194	69	9	41	169	347	466	597	3937
			0802	Movatn	654	585	553	392	235	107	38	79	206	381	497	627	4353
	3032	Gjerdrum	0642	Grønlund	668	594	555	389	232	103	34	78	206	383	499	640	4381
	3033	Ullensaker	0651	Kløfta	662	587	543	374	216	90	22	64	192	370	490	631	4242
			0653	Sand	666	593	548	379	221	95	25	68	199	377	498	636	4303
			0655	Sessvollmoen	663	592	544	374	216	88	17	61	194	371	494	633	4248
			0656	Nordkisa	672	599	551	383	224	98	31	73	204	379	501	642	4356
			0657	Borgen	669	594	547	378	218	94	27	69	199	375	496	636	4298
			0659	Jessheim	670	596	550	382	223	97	30	72	202	379	500	639	4341
			0675	Råholt	663	594	547	379	222	91	20	64	196	371	494	635	4276
			0722	Neskollen	675	599	547	379	217	96	31	72	203	376	500	642	4336
	3034	Nes	0661	Opakermoen	670	596	542	372	212	87	20	62	195	369	492	636	4256
			0662	Årnes	670	596	541	370	208	85	19	61	194	368	491	634	4237
			0663	Haga	670	596	544	371	209	85	19	61	195	370	491	632	4243
			0665	Fjellfoten	674	601	549	376	212	88	23	66	200	375	496	637	4296
			0666	Skogrand	673	597	543	374	216	88	20	63	196	370	493	640	4271
			0667	Brårud	673	599	550	382	223	98	30	72	204	378	500	642	4351
			0668	Vormsund	667	591	537	369	209	88	22	62	193	366	490	634	4225
			0669	Tomteråsen	675	601	549	377	214	90	25	68	201	376	498	638	4312
0670			Kampå	673	599	549	382	222	96	28	71	203	376	499	642	4340	
0721			Aulifeltet	672	597	550	379	219	94	29	70	201	376	497	637	4322	

Fylke	Knr	Kommune	Tettnr	Tettstednavn	Jan	Feb	Mar	Apr	Mai	Jun	Jul	Aug	Sep	Okt	Nov	Des	Året
Viken	3034	Nes	0722	Neskollen	675	599	547	379	217	96	31	72	203	376	500	642	4336
			0723	Bjertnestunet	670	596	542	372	211	86	19	61	194	368	492	636	4248
	3035	Eidsvoll	0671	Minnesund	634	586	547	388	237	94	17	64	193	361	482	621	4223
			0672	Langset	634	586	546	387	236	93	16	62	192	360	480	620	4209
			0673	Eidsvoll	654	594	551	389	235	98	24	69	200	371	493	634	4313
			0675	Råholt	663	594	547	379	222	91	20	64	196	371	494	635	4276
	3036	Nannestad	0681	Maura	665	593	545	375	215	87	16	61	194	372	494	635	4251
			0682	Teigebyen	663	591	541	370	210	82	12	56	190	369	491	632	4209
			0683	Åsgrenda	670	596	551	382	222	92	23	68	200	378	498	640	4319
			0684	Løkenfeltet	665	591	545	376	217	89	20	64	195	373	493	634	4262
			0685	Eltonåsen	670	597	554	386	227	98	29	74	204	381	500	642	4363
	3037	Hurdal	0691	Prestegårdshagen	642	585	537	374	216	80	8	52	182	354	478	623	4130
			0692	Torget	645	588	540	378	221	85	12	56	186	358	483	626	4178
	3038	Hole	2041	Steinsåsen	642	561	508	343	190	60	1	28	158	349	476	617	3934
			2042	Helgelandsmoen	635	555	502	338	188	59	1	24	152	344	471	611	3879
			2043	Gomnes	639	561	511	348	195	67	3	32	162	351	475	613	3958
			2044	Kroksund	641	562	509	343	188	58	1	28	160	349	474	615	3928
			2045	Sundvollen	644	567	518	354	200	70	7	40	171	358	481	619	4031
	3040	Nesbyen	2051	Nesbyen	760	644	553	378	230	91	21	78	214	423	584	745	4720
	3041	Gol	2061	Gol	761	653	585	418	280	138	67	117	246	444	587	743	5039
	3042	Hemsedal	2071	Hemsedal	722	639	606	450	318	177	110	159	273	457	584	711	5206
			2072	Svøo	753	662	624	464	333	192	124	174	287	473	607	744	5438
	3043	Ål	2081	Ål	737	652	626	469	334	194	123	166	283	468	592	719	5363
			2082	Torpo	748	650	600	437	303	162	92	139	263	455	587	732	5169
	3044	Hol	2091	Hol	706	631	615	463	324	183	116	159	273	454	576	689	5191
			2092	Geilo	722	653	656	510	371	226	155	192	301	481	600	701	5567
	3045	Sigdal	2191	Prestfoss	708	612	560	390	230	95	27	78	209	404	536	691	4539
	3046	Krødsherad	2101	Krøderen	707	614	564	398	241	104	34	83	211	405	537	689	4586
			2102	Noresund	718	618	559	389	229	89	21	74	202	401	542	703	4545
	3047	Modum	2113	Vikersund	673	575	526	366	207	77	5	50	181	378	499	652	4189
2114			Åmot/Geithus	676	576	525	364	204	75	6	47	180	378	499	655	4185	

Fylke	Knr	Kommune	Tettnr	Tettstednavn	Jan	Feb	Mar	Apr	Mai	Jun	Jul	Aug	Sep	Okt	Nov	Des	Året
Viken	3047	Modum	2115	Sysle	676	580	532	370	213	83	10	56	188	382	502	654	4248
	3048	Øvre Eiker	2003	Drammen	630	550	501	340	187	59	2	31	161	350	468	610	3890
			2121	Darbu	646	559	501	337	183	57	1	30	162	358	480	629	3944
			2122	Vestfossen	651	566	506	345	191	67	3	36	166	368	485	636	4019
			2124	Skotselv	665	576	511	354	191	62	2	39	169	365	482	641	4057
			2125	Ormåsen	661	574	522	361	211	84	12	56	185	381	497	646	4188
	3049	Lier	0801	Oslo	627	557	514	350	194	69	9	41	169	347	466	597	3937
			2003	Drammen	630	550	501	340	187	59	2	31	161	350	468	610	3890
			2143	Sylling	634	561	517	353	195	68	4	42	176	355	473	605	3983
			2144	Tranby	643	570	540	383	234	107	35	81	203	381	494	623	4293
			2145	Oddevall/Sjåstad	641	564	526	367	214	87	16	59	188	370	486	620	4138
			2146	Fagerliåsen/Poverudbyen	646	572	534	374	218	91	20	64	196	374	490	620	4198
			2148	Askgrenda	640	564	526	367	216	88	16	61	188	372	487	620	4144
			2149	Nordal	634	560	521	361	208	82	12	55	183	363	479	612	4067
	3050	Flesberg	2201	Lampeland	682	594	546	379	220	89	22	72	206	393	517	664	4384
			2202	Svene	672	584	535	371	214	85	16	65	198	386	508	654	4288
	3051	Rollag	2211	Veggli	653	579	528	376	233	100	32	85	202	392	521	647	4347
	3052	Nore og Uvdal	2171	Rødberg	703	620	588	437	298	162	94	137	257	443	568	687	4993
	3053	Jevnaker	1652	Jevnaker	658	580	529	366	211	78	9	50	179	365	491	633	4149
	3054	Lunner	1661	Lunner	683	609	564	398	241	108	42	85	211	393	518	660	4513
1662			Roa	677	603	558	392	234	102	35	78	205	387	511	654	4436	
1663			Grua	678	605	568	404	248	116	48	91	218	397	518	656	4548	
1664			Harestua	663	592	553	391	230	99	30	74	203	381	499	639	4353	
Oslo	0301	Oslo	0801	Oslo	627	557	514	350	194	69	9	41	169	347	466	597	3937
			0802	Movatn	654	585	553	392	235	107	38	79	206	381	497	627	4353
Innlandet	3401	Kongsvinger	1011	Kongsvinger	689	606	552	381	222	92	21	70	202	378	503	654	4370
			1012	Roverud	686	598	544	376	221	90	19	67	198	372	492	649	4310
			1014	Austmarka (Kongsvinger)	684	604	555	383	226	96	28	75	210	380	498	646	4385
	3403	Hamar	1001	Hamar	694	620	560	379	212	81	10	53	187	373	509	662	4340

Fylke	Knr	Kommune	Tettnr	Tettstednavn	Jan	Feb	Mar	Apr	Mai	Jun	Jul	Aug	Sep	Okt	Nov	Des	Året
Innlandet	3403	Hamar	1002	Ingeberg	696	621	561	379	211	81	10	54	188	374	511	664	4351
			1003	Blæstadgrenda	718	640	582	396	218	92	24	70	205	394	530	685	4553
			1031	Slemsrud	722	644	586	401	227	98	30	78	213	402	538	692	4634
			1054	Ilseeng	706	634	576	390	213	88	19	62	197	384	518	672	4458
	3405	Lillehammer	1501	Lillehammer	705	615	554	380	233	88	22	68	204	398	541	685	4492
			1502	Jørstadmoen	695	604	531	354	208	66	5	45	181	376	523	675	4264
			1503	Fåberg	699	609	541	364	219	77	9	56	193	387	532	681	4368
			1505	Vingrom	701	613	548	374	225	82	12	59	192	385	531	680	4402
			1506	Vingnes	701	611	539	365	213	71	6	50	184	378	528	678	4324
	3407	Gjøvik	1511	Gjøvik	692	624	566	395	237	103	29	70	196	379	513	658	4460
			1513	Bybrua	701	628	575	404	247	113	40	84	211	395	530	672	4600
			1515	Biri	696	614	556	383	235	92	20	64	196	386	526	670	4439
			1516	Monssveen	686	618	557	385	226	92	18	58	184	368	504	652	4347
			1645	Raufoss	701	630	579	408	249	117	45	89	215	399	531	672	4634
	3411	Ringsaker	1001	Hamar	694	620	560	379	212	81	10	53	187	373	509	662	4340
			1020	Byflaten	699	624	565	388	224	92	20	66	196	382	520	670	4444
			1021	Brumunddal	693	619	557	378	213	82	11	54	185	371	509	661	4333
			1022	Tingnes	685	617	560	384	223	91	18	60	189	371	504	652	4353
			1023	Moelv	691	614	554	380	228	88	16	58	189	377	516	662	4374
			1026	Kylstad	705	628	571	391	225	94	23	70	202	389	526	678	4504
			1027	Mesnali	727	641	607	435	292	144	74	125	260	451	582	711	5049
			1028	Stavsjø	699	632	579	408	252	117	42	83	210	392	523	666	4602
			1032	Lismarka	724	638	602	429	286	138	68	119	254	445	578	708	4986
	3412	Løten	1041	Ådalsbruk	706	634	577	392	217	90	21	66	200	386	522	674	4486
			1042	Løten	713	638	581	397	224	95	27	73	208	394	530	682	4563
			1043	Løiten brænderi	716	640	583	398	222	95	27	74	208	396	531	684	4574
			1044	Heimdal	722	644	587	404	232	103	34	82	216	404	541	693	4664
	3413	Stange	1001	Hamar	694	620	560	379	212	81	10	53	187	373	509	662	4340
1041			Ådalsbruk	706	634	577	392	217	90	21	66	200	386	522	674	4486	
1051			Tangen	682	614	556	380	211	83	10	55	188	368	502	651	4300	
1052			Stange	684	620	569	395	222	99	24	68	202	379	514	653	4428	

Fylke	Knr	Kommune	Tettnr	Tettstednavn	Jan	Feb	Mar	Apr	Mai	Jun	Jul	Aug	Sep	Okt	Nov	Des	Året
Innlandet	3413	Stange	1053	Sørbygdafeltet	690	623	566	388	214	88	16	60	194	375	511	658	4384
			1054	llseng	706	634	576	390	213	88	19	62	197	384	518	672	4458
			1055	Gata	694	624	568	391	220	92	20	66	199	381	516	663	4435
			1056	Romedal sentrum	697	627	570	389	216	89	17	62	197	379	515	664	4422
			1058	Bekkelaget	695	621	564	383	214	84	11	55	189	374	509	661	4362
	3414	Nord-Odal	1061	Sand	686	604	539	372	218	85	13	53	186	363	495	656	4271
			1062	Mo	683	603	541	373	218	85	14	55	189	365	495	653	4273
	3415	Sør-Odal	1071	Skarnes	678	599	544	374	216	87	17	61	195	369	494	644	4280
			1072	Sander	683	601	546	375	215	85	16	62	196	371	494	646	4288
			1073	Disenå	675	598	543	373	214	86	17	61	194	369	493	641	4265
	3416	Eidskog	1082	Skotterud	672	602	557	380	225	95	30	76	216	380	489	632	4352
			1083	Magnor	671	603	558	381	227	96	31	78	219	381	489	631	4365
	3417	Grue	1092	Kirkenær	695	611	550	375	214	85	15	63	199	378	504	662	4351
	3418	Åsnes	1101	Flisa	710	624	557	376	211	84	16	67	205	389	519	680	4438
			1102	Kjellmyra	715	631	564	381	215	88	20	71	210	394	524	685	4496
			1103	Sønsterud	717	633	566	384	218	91	23	74	213	397	527	689	4532
	3419	Våler	1112	Våler	710	627	559	377	210	82	14	64	202	386	518	681	4431
			1113	Braskereidfoss	709	627	561	379	211	83	14	64	202	386	518	679	4432
	3420	Elverum	1121	Elverum	721	642	578	393	222	91	21	71	207	394	531	688	4558
			1122	Heradsbygd	717	639	576	392	222	92	22	71	208	394	529	686	4549
	3421	Trysil	1132	Nybergsund	782	698	628	455	302	154	72	130	266	464	588	754	5290
			1133	Innbygda	777	695	627	455	302	154	72	129	265	462	586	749	5271
	3422	Åmot	1141	Rena	782	689	613	425	263	116	47	107	244	439	583	754	5063
	3423	Stor-Elvdal	1151	Koppang	774	684	629	444	293	147	76	128	262	456	591	754	5238
	3424	Rendalen	1161	Otnes	772	683	624	440	292	148	77	127	258	451	590	757	5219
	3426	Tolga	1181	Tolga	813	721	668	483	340	199	125	170	293	484	632	805	5732
	3427	Tynset	1191	Tynset	828	733	658	466	325	182	112	157	282	476	628	826	5674
	3428	Alvdal	1201	Alvdal	775	684	636	458	334	196	109	164	296	488	621	777	5539
	3429	Folldal	1211	Folldal	853	732	694	513	382	242	162	210	329	530	695	829	6171
	3430	Os	1221	Os	783	698	672	499	353	214	136	179	298	482	623	766	5703
	3431	Dovre	1522	Dombås	723	645	620	465	339	206	127	164	274	465	601	717	5346

Fylke	Knr	Kommune	Tettnr	Tettstednavn	Jan	Feb	Mar	Apr	Mai	Jun	Jul	Aug	Sep	Okt	Nov	Des	Året
Innlandet	3433	Skjåk	1541	Bismo	676	612	587	447	314	193	109	157	266	446	566	681	5055
	3434	Lom	1551	Fossbergom	683	610	573	428	296	174	90	142	252	432	558	684	4922
	3435	Vågå	1561	Vågåmo	748	665	603	431	294	157	80	118	239	431	579	723	5067
			1562	Lalm	766	671	614	437	299	161	82	129	251	449	604	748	5211
	3436	Nord-Fron	1571	Vinstra	748	655	599	422	281	143	67	118	242	437	581	726	5019
			1572	Kvam	750	656	605	428	286	147	70	122	247	444	591	732	5076
	3437	Sel	1582	Otta	749	649	596	414	274	135	52	109	240	444	595	726	4983
			1583	Dale	748	648	596	416	275	136	54	110	241	444	594	726	4988
			1584	Bjølstad	798	694	643	460	318	177	100	152	274	475	636	778	5504
			1585	Sandbumoen	752	653	597	417	275	137	56	111	239	442	593	730	5001
	3438	Sør-Fron	1591	Hundorp	742	651	594	417	275	137	60	114	236	430	570	720	4945
			1592	Harpefoss	744	654	602	427	286	147	70	121	244	438	577	723	5033
			1593	Lia	739	647	586	408	267	130	53	107	229	424	564	715	4870
	3439	Ringebu	1601	Ringebu	737	641	573	391	249	115	39	95	216	412	554	709	4732
			1602	Fåvang	774	662	592	396	251	114	43	104	224	426	575	726	4887
	3440	Øyer	1612	Tretten	721	630	565	384	240	101	30	85	212	408	553	702	4630
			1614	Granrudmoen-Øyer	706	615	546	365	218	77	10	62	196	391	538	691	4415
	3441	Gausdal	1621	Segalstad bru	714	633	573	399	259	118	45	99	220	415	560	704	4739
			1622	Follebu	711	631	571	397	257	117	44	97	218	412	557	700	4712
			1623	Forset	718	631	571	394	250	108	36	91	218	414	559	704	4694
	3442	Østre Toten	1631	Kapp	667	602	543	372	214	85	16	56	181	364	494	636	4230
			1632	Sletta	686	617	565	394	235	106	36	80	205	388	518	657	4483
			1633	Lena	675	607	550	378	219	90	21	64	189	372	503	645	4315
			1635	Skreia	673	605	547	373	211	83	13	56	183	366	498	642	4250
			1636	Lensbygda	691	621	572	401	242	112	43	88	214	398	527	665	4574
			1637	Kolbu	684	614	557	385	224	94	23	67	193	377	510	654	4382
			1638	Nordlia	689	623	566	396	240	105	31	71	196	378	510	654	4460
	3443	Vestre Toten	1642	Reinsvoll	699	627	578	406	246	116	45	90	216	399	530	671	4622
			1643	Bøverbru	697	626	578	406	247	116	46	90	217	400	530	670	4621
			1644	Eina	698	627	579	407	247	116	45	91	218	400	531	671	4629
1645			Raufoss	701	630	579	408	249	117	45	89	215	399	531	672	4634	

Fylke	Knr	Kommune	Tettnr	Tettstednavn	Jan	Feb	Mar	Apr	Mai	Jun	Jul	Aug	Sep	Okt	Nov	Des	Året
Innlandet	3446	Gran	1675	Brandbu/Jaren	680	606	555	386	230	97	30	73	200	382	510	655	4403
			1676	Gran/Ringstad	682	607	556	385	228	94	29	73	199	382	511	657	4403
	3447	Søndre Land	1683	Hov	689	614	551	380	222	90	19	60	187	373	511	659	4354
	3448	Nordre Land	1691	Dokka	707	616	551	384	241	102	31	73	203	392	536	684	4519
	3449	Sør-Aurdal	1701	Bagn	739	638	574	404	259	115	44	94	223	416	562	717	4787
	3450	Etnedal	1751	Bruflat	744	652	607	439	296	152	82	130	255	444	583	726	5109
	3451	Nord-Aurdal	1711	Fagernes	761	665	611	438	292	142	67	116	242	433	574	735	5077
			1712	Leira	751	653	596	424	278	129	57	107	234	426	569	729	4953
			1713	Aurdal	744	653	616	448	308	162	93	142	265	453	588	727	5201
	3452	Vestre Slidre	1721	Røn	747	648	590	420	280	133	60	110	235	428	570	729	4952
			1722	Slidre	744	645	587	421	285	140	65	115	239	432	576	730	4980
	3453	Øystre Slidre	1731	Moane	749	653	602	438	303	158	84	134	255	449	593	738	5156
			1732	Beitostølen	719	657	654	507	382	223	152	192	307	484	600	708	5585
			1733	Heggenes	749	652	601	438	303	158	84	133	254	448	592	738	5151
	Vestfold og Telemark	3801	Horten	2511	Horten	558	506	478	329	193	62	2	17	131	290	406	531
2601				Nykirke	600	536	509	351	208	78	10	44	164	328	443	576	3846
2602				Skoppum	584	524	494	340	198	70	4	31	150	313	430	560	3698
2603				Åsgårdstrand	588	526	493	337	194	68	4	31	153	318	434	565	3712
3802		Holmestrand	2003	Drammen	630	550	501	340	187	59	2	31	161	350	468	610	3890
			2501	Holmestrand	592	531	501	346	201	75	7	35	154	321	436	566	3766
			2502	Gullhaug	604	541	509	353	207	81	11	44	165	334	449	579	3877
			2571	Selvik	604	537	500	343	190	68	3	29	153	330	444	577	3778
			2572	Sande	605	535	496	339	183	63	1	25	152	331	444	578	3752
			2573	Klevjer	621	550	512	353	197	75	6	41	170	350	463	596	3933
			2574	Ekeberg	615	544	506	348	192	72	4	35	164	343	456	590	3868
			2582	Hof	607	537	497	338	183	62	2	29	154	333	446	582	3771
			2583	Sundbyfoss	602	536	499	340	189	67	5	32	154	329	443	577	3773
3803		Tønsberg	2521	Tønsberg	574	513	481	329	186	60	2	21	140	305	420	551	3582
			2522	Vollen	578	517	483	330	187	62	2	23	144	308	424	555	3613
	2592		Kirkevoll/Brekkeåsen	601	538	502	346	201	77	10	42	161	328	447	580	3833	

Fylke	Knr	Kommune	Tettnr	Tettstednavn	Jan	Feb	Mar	Apr	Mai	Jun	Jul	Aug	Sep	Okt	Nov	Des	Året
Vestfold og Telemark	3803	Tønsberg	2597	Revetal/Bergsåsen	602	538	499	343	197	75	10	40	159	327	448	583	3819
			2598	Linnestad	589	526	490	336	192	69	4	32	150	315	433	568	3707
			2599	Gretteåsen	596	533	500	343	200	74	8	38	158	324	442	574	3788
			2600	Solerød	585	525	492	339	197	70	5	30	150	314	430	562	3698
			2603	Åsgårdstrand	588	526	493	337	194	68	4	31	153	318	434	565	3712
			2605	Skjeggestadåsen	598	534	497	342	196	74	8	38	157	324	443	578	3788
			2621	Vear	578	517	484	331	186	62	2	25	144	308	423	554	3615
			2631	Sem	585	522	488	334	190	66	4	30	149	313	429	564	3673
			2633	Barkåker	593	528	493	336	190	67	4	33	156	323	439	573	3736
	3804	Sandefjord	2531	Sandefjord	562	507	485	333	191	65	3	23	138	299	411	529	3546
			2533	Hem	538	491	472	332	194	68	4	16	119	278	391	504	3408
			2611	Kodal	569	511	484	329	185	60	2	23	141	303	416	539	3563
			2612	Andebu	589	526	491	334	189	66	4	32	152	317	434	567	3701
			2613	Høyjord	590	527	489	332	185	63	3	30	150	316	435	569	3691
			2621	Vear	578	517	484	331	186	62	2	25	144	308	423	554	3615
			2622	Melsomvik	575	516	484	333	185	62	3	27	145	308	421	549	3609
			2623	Stokke	581	521	491	334	188	64	3	31	151	315	428	554	3660
			2625	Fossnes	591	527	492	335	191	68	4	34	154	317	435	570	3718
			2626	Brunstad	579	518	485	334	184	62	2	29	148	312	425	554	3634
			2631	Sem	585	522	488	334	190	66	4	30	149	313	429	564	3673
	3805	Larvik	2533	Hem	538	491	472	332	194	68	4	16	119	278	391	504	3408
			2541	Larvik	550	500	478	335	195	72	6	24	130	292	405	519	3507
			2542	Tveteneåsen	565	512	489	342	200	76	7	33	143	306	419	535	3628
			2551	Stavern	537	492	474	335	195	71	5	17	121	278	390	502	3414
			2664	Lauve/Viksjord	548	497	476	334	195	72	6	23	128	290	404	517	3488
			2674	Helgeroa/Nevlunghamn	546	497	476	337	197	73	5	21	127	286	401	516	3482
			2682	Verningen	561	507	484	336	194	71	5	28	138	301	414	530	3567
			2683	Kvelde	565	507	476	327	183	60	2	21	134	298	415	537	3525
			2691	Svarstad	578	513	471	314	163	43	0	16	131	300	419	555	3503
	3806	Porsgrunn	3001	Langangen	562	506	477	335	195	72	5	26	136	300	418	536	3567
			3004	Sandøya	548	495	468	331	194	70	4	19	126	286	404	522	3468

Fylke	Knr	Kommune	Tettnr	Tettstednavn	Jan	Feb	Mar	Apr	Mai	Jun	Jul	Aug	Sep	Okt	Nov	Des	Året
Vestfold og Telemark	3806	Porsgrunn	3005	Porsgrunn/Skien	574	512	476	334	191	68	4	28	138	304	427	551	3606
	3807	Skien	3005	Porsgrunn/Skien	574	512	476	334	191	68	4	28	138	304	427	551	3606
			3014	Sneltvedt	601	528	486	338	187	62	2	37	148	322	449	580	3742
	3808	Notodden	3021	Notodden	671	582	526	359	210	88	16	63	190	387	502	661	4256
			3022	Yli	676	586	530	362	213	90	16	66	193	392	506	666	4297
			3091	Hjukse	641	558	505	345	196	73	6	50	174	362	482	626	4018
	3811	Færder	2521	Tønsberg	574	513	481	329	186	60	2	21	140	305	420	551	3582
			2643	Kjøpmannsskjær	574	515	487	333	189	62	2	24	142	305	418	546	3598
			2644	Årøysund	570	513	485	332	189	62	2	23	139	302	414	541	3572
			2645	Glomstein	580	519	489	334	188	62	2	28	148	312	424	553	3640
			2651	Tjøme	550	497	478	330	191	64	2	16	126	284	397	517	3455
			2652	Hvasser	536	490	472	330	190	62	2	11	116	271	383	498	3359
	3812	Siljan	3031	Siljan	629	556	519	368	220	92	26	69	183	357	481	609	4109
			3032	Snurråsen	603	530	488	339	189	64	2	39	153	327	452	581	3768
			3033	Øverbø	594	524	481	331	181	57	1	31	145	318	444	572	3678
	3813	Bamble	3005	Porsgrunn/Skien	574	512	476	334	191	68	4	28	138	304	427	551	3606
			3041	Herre	566	507	474	334	195	73	5	27	136	301	421	542	3582
			3044	Botten	567	512	486	344	201	76	6	32	142	305	422	540	3633
	3814	Kragerø	3051	Kil	576	520	494	353	207	80	10	38	147	310	428	552	3714
			3054	Kragerø	541	493	472	337	196	72	5	19	123	280	396	512	3447
			3055	Vadfoss/Helle	556	504	481	342	199	74	6	26	133	293	409	528	3552
	3815	Drangedal	3061	Preststranda	612	540	499	351	203	78	12	50	164	338	462	591	3900
			3062	Neslandsvatn	597	533	500	354	204	77	9	43	155	323	444	575	3813
	3816	Nome	3071	Bjervamoen	635	557	510	356	209	86	20	63	181	360	486	616	4079
			3072	Ulefoss	627	550	504	353	208	85	19	58	173	351	478	607	4012
	3817	Midt-Telemark	3081	Bø	633	558	507	347	200	78	13	57	175	350	478	616	4012
			3083	Folkestad	632	560	513	354	207	84	17	63	182	358	480	614	4065
3084			Nordbøåsane	646	573	525	362	217	92	26	72	190	364	492	630	4190	
3092			Nordagutu	631	551	501	348	201	77	13	55	175	356	482	613	4003	
3093			Gvarv	621	539	489	339	190	71	6	44	164	343	469	598	3873	
3818	Tinn	3101	Tinn austbygd	609	538	500	355	216	91	29	76	196	368	481	601	4060	

Fylke	Knr	Kommune	Tettnr	Tettstednavn	Jan	Feb	Mar	Apr	Mai	Jun	Jul	Aug	Sep	Okt	Nov	Des	Året
Vestfold og Telemark	3818	Tinn	3102	Rjukan	580	522	506	371	233	110	54	99	216	372	466	574	4103
			3103	Miland	581	516	485	342	204	82	24	71	193	357	458	574	3889
	3820	Seljord	3111	Seljord	618	548	505	348	198	75	13	56	177	353	469	600	3959
	3821	Kviteseid	3122	Kviteseid	624	555	518	366	219	96	28	68	187	358	476	603	4100
	3822	Nissedal	3131	Tveitsund	591	536	513	374	234	104	36	73	181	346	455	563	4005
	3823	Fyresdal	3141	Fyresdal	638	578	556	411	269	140	67	106	220	385	499	618	4486
	3824	Tokke	3151	Dalen	635	566	526	382	225	110	30	70	206	368	486	608	4214
	3825	Vinje	3161	Åmot	682	613	600	450	307	174	102	141	256	420	537	666	4949
3162			Krossen	702	637	635	488	355	213	143	179	288	449	556	682	5326	
Agder	4201	Risør	3501	Risør	531	487	471	341	200	76	8	25	130	283	392	506	3451
	4202	Grimstad	3511	Arendal	508	465	458	335	202	82	13	25	125	270	379	483	3345
			3523	Grimstad	532	481	462	327	187	70	8	34	137	288	393	499	3418
			3524	Jortveit	522	475	460	330	193	75	10	32	132	280	385	490	3385
			3525	Fevik	514	470	460	334	198	79	12	28	127	273	380	484	3358
			3561	Rykene	523	476	465	335	198	80	12	32	134	282	390	496	3425
	4203	Arendal	3511	Arendal	508	465	458	335	202	82	13	25	125	270	379	483	3345
			3512	Longum	524	473	464	332	198	80	12	32	136	287	397	504	3440
			3541	Kilsund	522	478	465	339	203	80	12	27	130	279	388	497	3420
			3561	Rykene	523	476	465	335	198	80	12	32	134	282	390	496	3425
	4204	Kristiansand	4001	Skålevik	466	438	437	332	212	100	30	27	112	242	340	434	3170
			4002	Kristiansand	507	465	455	334	204	89	23	38	136	276	379	481	3385
			4007	Tveit	524	474	459	331	195	79	14	38	142	287	394	502	3438
			4009	Korsvik	504	462	453	335	205	89	22	35	133	272	376	478	3364
			4042	Vennesla	520	474	460	332	196	81	18	41	144	287	391	496	3440
			4052	Volleberg	504	465	458	336	207	95	30	45	141	279	380	478	3418
			4055	Nodeland-Brennåsen	510	469	460	335	205	92	29	46	144	284	384	484	3442
			4061	Søgne	487	452	448	332	209	97	31	37	130	265	364	459	3311
	4205	Lindesnes	4011	Mandal	473	443	441	323	201	91	25	30	124	258	354	446	3209
			4012	Krossen	469	438	436	316	195	88	25	27	121	254	352	441	3161
4013			Sånum	469	439	437	323	203	91	24	28	120	252	348	443	3175	

Fylke	Knr	Kommune	Tettnr	Tettstednavn	Jan	Feb	Mar	Apr	Mai	Jun	Jul	Aug	Sep	Okt	Nov	Des	Året
Agder	4205	Lindesnes	4015	Farestad	484	452	449	330	207	93	28	39	134	269	365	459	3307
			4071	Øyslebø	494	457	452	328	201	93	32	46	142	277	375	468	3364
			4081	Høllen	472	443	443	329	215	109	40	40	129	259	356	444	3280
			4082	Vigeland	480	449	447	326	205	96	32	39	134	267	364	454	3295
			4083	Svennevik	481	450	450	332	214	106	39	44	137	268	365	455	3339
	4206	Farsund	4021	Farsund	470	442	443	330	220	117	45	44	131	261	356	444	3304
			4022	Vanse	457	433	436	328	222	124	48	40	122	249	343	428	3230
			4023	Vestbygda	443	422	427	324	223	129	49	33	110	235	329	412	3136
	4207	Flekkefjord	4031	Flekkefjord	488	458	458	341	229	126	57	59	145	277	372	464	3473
			4032	Sira	511	480	479	356	243	135	67	77	164	301	395	494	3703
	4211	Gjerstad	3651	Gjerstad	630	558	522	370	208	77	11	53	170	344	467	612	4019
			3652	Eikeland	619	553	523	375	221	90	23	60	174	344	464	599	4045
	4212	Vegårshei	3661	Myra	589	531	508	366	218	91	24	56	169	330	444	567	3892
			3662	Ubergsmoen	566	511	490	351	207	83	17	45	157	314	426	544	3711
	4213	Tvedestrand	3531	Tvedestrand	546	497	480	346	204	81	13	37	145	299	409	523	3579
			3532	Nesgrenda	542	490	473	340	200	80	12	33	140	293	404	519	3526
	4214	Froland	3551	Blakstad	535	482	470	334	198	79	11	37	144	296	406	515	3508
	4215	Lillesand	3571	Lillesand	532	483	466	335	197	80	15	40	142	291	396	504	3482
			3572	Høvåg	510	467	457	336	204	86	20	37	136	276	381	484	3393
	4216	Birkenes	3581	Birkeland	529	478	461	329	191	75	11	34	138	286	393	503	3428
	4217	Åmli	3591	Åmli	584	526	501	358	212	84	19	53	167	327	439	562	3832
	4219	Evje og Hornnes	3603	Evje	568	522	507	366	228	98	34	64	172	328	432	538	3859
			3612	Byglandsfjord	566	522	504	360	217	87	22	53	167	327	431	532	3788
	4220	Bygland	3612	Byglandsfjord	566	522	504	360	217	87	22	53	167	327	431	532	3788
	4222	Bykle	3641	Hovden	722	665	667	519	396	245	165	199	301	467	572	708	5628
3642			Bykle	663	604	596	460	332	194	120	150	253	414	524	650	4960	
4223	Vennesla	4041	Skarpengland	543	498	488	358	222	105	44	70	173	317	418	519	3756	
		4042	Vennesla	520	474	460	332	196	81	18	41	144	287	391	496	3440	
		4043	Slettebrotane	535	490	480	350	215	98	37	63	165	308	409	510	3661	
		4044	Hægeland	554	510	501	368	232	113	52	80	182	328	429	530	3879	
4225	Lyngdal	4091	Lyngdal	499	460	452	325	207	97	33	53	155	291	387	481	3440	

Fylke	Knr	Kommune	Tettnr	Tettstednavn	Jan	Feb	Mar	Apr	Mai	Jun	Jul	Aug	Sep	Okt	Nov	Des	Året	
Agder	4225	Lyngdal	4092	Skomrak	517	475	467	337	217	104	41	66	169	308	404	499	3603	
			4093	Svenevek	502	462	455	328	212	101	37	55	157	293	389	483	3476	
	4226	Hægebostad	4121	Skeie	541	498	489	355	221	104	44	77	177	322	420	520	3770	
	4227	Kvinesdal	4101	Feda	470	441	440	321	208	106	38	42	131	262	356	446	3260	
			4102	Liknes	484	452	447	323	203	97	33	47	142	276	371	462	3337	
			4103	Øye	471	440	436	316	199	95	30	39	131	263	358	447	3225	
	4228	Sirdal	4111	Tonstad	533	492	488	356	237	125	63	80	172	311	407	508	3774	
	Rogaland	1101	Eigersund	4501	Eigersund	436	411	426	323	226	142	69	42	110	230	322	401	3139
				4502	Hellvik	430	407	423	323	228	144	68	39	107	225	317	396	3108
		1103	Stavanger	4522	Stavanger/Sandnes	443	418	414	306	213	124	54	44	121	247	337	419	3140
4523				Krossberg	448	422	417	308	212	122	53	47	126	253	340	424	3174	
4524				Vassøy	443	418	414	306	213	124	54	44	121	247	337	419	3140	
4671				Judaberg	471	442	446	334	233	134	70	67	152	279	366	447	3441	
4741				Vikevåg	444	418	431	329	232	133	70	58	131	250	338	416	3250	
4742				Østhusvik	458	431	438	330	232	134	68	63	140	263	350	432	3340	
4743				Askje	444	419	426	323	227	131	65	54	130	250	337	417	3221	
4744				Bru	440	417	420	317	222	128	60	48	124	246	333	414	3169	
1106		Haugesund	4532	Haugesund	437	418	427	326	239	149	70	58	126	250	332	415	3247	
1108		Sandnes	4512	Vatne	434	410	408	302	214	128	58	42	116	240	330	410	3092	
			4514	Hommersåk	438	415	411	304	212	125	55	44	120	246	333	415	3116	
			4515	Sviland	434	410	410	304	216	131	60	44	118	240	330	410	3107	
			4516	Høle	422	400	398	291	201	118	50	36	112	234	320	399	2982	
			4522	Stavanger/Sandnes	443	418	414	306	213	124	54	44	121	247	337	419	3140	
			4592	Kvernaland	436	414	417	311	228	144	70	50	124	245	335	413	3187	
			4601	Ålgård/Figgjo	448	423	425	316	226	139	68	54	129	252	343	424	3246	
			4618	Malmheim	452	425	424	314	222	132	63	52	128	253	347	430	3241	
4771		Forsand	420	398	397	286	197	114	48	36	114	235	318	398	2960			
1111		Sokndal	4541	Hauge	490	461	467	352	246	147	76	70	149	278	373	465	3575	
1112		Lund	4551	Moi	520	490	487	362	245	137	68	83	171	313	404	508	3788	
1114	Bjerkreim	4561	Vikeså	442	417	421	308	209	121	55	43	118	239	332	415	3120		

Fylke	Knr	Kommune	Tettnr	Tettstednavn	Jan	Feb	Mar	Apr	Mai	Jun	Jul	Aug	Sep	Okt	Nov	Des	Året
Rogaland	1119 Hå	4571	Nærbø	436	415	425	326	243	159	84	58	122	240	331	412	3249	
		4572	Varhaug	442	421	430	329	243	158	84	60	125	244	336	418	3289	
		4573	Vigrestad	443	421	430	327	238	152	78	55	123	243	335	417	3263	
		4574	Brusand	436	414	425	323	233	149	74	48	114	234	326	407	3182	
		4575	Sirevåg	434	411	425	324	231	146	70	43	111	230	322	402	3149	
		4576	Ogna	433	410	424	322	231	147	72	44	110	229	321	402	3144	
		4577	Hæen	446	422	432	328	236	150	76	55	123	244	336	418	3267	
		4578	Nærland	441	420	430	331	240	153	78	56	122	242	333	416	3262	
	1120 Klepp	4583	Pollestad	442	421	426	324	233	144	70	52	124	246	336	417	3237	
		4585	Kleppe/Verdalen	445	422	424	317	230	142	69	54	130	252	343	422	3252	
		4591	Bryne	437	415	420	315	232	146	72	51	125	245	336	414	3209	
		4592	Kvernaland	436	414	417	311	228	144	70	50	124	245	335	413	3187	
	1121 Time	4591	Bryne	437	415	420	315	232	146	72	51	125	245	336	414	3209	
		4592	Kvernaland	436	414	417	311	228	144	70	50	124	245	335	413	3187	
		4593	Undheim	451	427	432	325	234	148	75	59	132	254	345	427	3308	
		4594	Lyefjell	470	444	446	333	237	144	73	68	148	273	364	448	3448	
	1122 Gjesdal	4601	Ålgård/Figgjo	448	423	425	316	226	139	68	54	129	252	343	424	3246	
		4602	Oltedal	437	413	412	301	207	121	54	44	121	244	332	414	3101	
		4603	Gilja	476	447	444	320	215	122	58	60	143	271	360	452	3370	
	1124 Sola	4522	Stavanger/Sandnes	443	418	414	306	213	124	54	44	121	247	337	419	3140	
		4614	Hålandsmarka	455	426	424	312	220	130	62	52	126	254	348	432	3240	
		4615	Stenebyen	451	423	421	311	219	128	60	49	124	250	344	427	3207	
		4617	Kolnes	449	419	415	305	212	120	53	42	116	244	341	424	3139	
	1127 Randaberg	4522	Stavanger/Sandnes	443	418	414	306	213	124	54	44	121	247	337	419	3140	
		4523	Krossberg	448	422	417	308	212	122	53	47	126	253	340	424	3174	
	1130 Strand	4631	Jørpeland	464	440	438	322	224	134	68	65	144	271	355	443	3367	
		4632	Tau	458	433	433	322	225	133	66	60	141	267	352	436	3326	
	1133 Hjelmeland	4641	Hjelmelandsvågen	469	434	426	310	214	121	61	74	164	287	376	456	3391	
1134 Suldal	4651	Sand	528	481	468	343	234	125	67	76	169	314	408	508	3721		
1135 Sauda	4661	Sauda	556	503	481	347	234	127	64	79	170	325	436	538	3860		
1144 Kvitsøy	4681	Ydstebøhamn	414	399	410	317	235	142	54	43	110	223	300	384	3031		

Fylke	Knr	Kommune	Tettnr	Tettstednavn	Jan	Feb	Mar	Apr	Mai	Jun	Jul	Aug	Sep	Okt	Nov	Des	Året	
Rogaland	1145	Bokn	4781	Bokn	436	413	425	326	232	136	67	54	125	243	328	409	3193	
	1146	Tysvær	4691	Førdesfjorden	449	426	434	330	239	145	71	63	134	258	342	427	3318	
			4692	Aksdal	464	438	443	336	241	145	73	69	144	270	357	443	3423	
			4693	Nedstrand	502	464	464	346	243	140	77	84	170	302	392	481	3664	
			4694	Østenstad	488	455	454	337	236	137	71	78	160	290	380	468	3555	
			4695	Padlene	449	425	432	328	237	143	71	62	134	257	342	427	3307	
			4696	Slåttevik	440	417	426	325	235	141	69	56	127	248	333	415	3234	
			4697	Grinde	466	438	442	334	240	144	74	68	144	270	358	444	3418	
			4698	Skre	439	419	427	325	238	147	70	58	127	251	334	417	3250	
			4699	Høie	444	423	431	328	238	145	70	60	131	255	339	422	3287	
		1149	Karmøy	4532	Haugesund	437	418	427	326	239	149	70	58	126	250	332	415	3247
				4698	Skre	439	419	427	325	238	147	70	58	127	251	334	417	3250
				4702	Åkrehamn	434	414	424	324	234	142	67	54	123	245	328	410	3199
				4703	Sandve	438	412	425	326	228	132	67	55	127	240	329	414	3194
				4705	Skudeneshavn	438	410	423	325	224	127	66	52	125	237	328	414	3168
				4706	Kopervik	435	415	425	324	235	144	67	55	124	248	330	412	3214
				4708	Avaldsnes	432	415	423	321	235	148	66	54	121	250	330	412	3208
				4763	Ferkingstad	434	411	422	324	231	136	66	52	122	240	326	409	3174
		1160	Vindafjord	4731	Skjold	487	453	450	334	233	135	69	75	158	288	378	467	3528
				4732	Sandeid	479	442	436	317	214	116	54	62	148	280	372	460	3379
				4733	Vikedal	476	440	434	315	212	115	53	61	147	278	368	456	3354
				5021	Ølen	510	468	461	340	236	133	71	79	164	302	402	493	3658
				5022	Ølensvåg	490	453	447	329	226	127	63	71	154	287	383	472	3502
	Vestland	4601	Bergen	5001	Bergen	474	436	441	326	230	133	76	79	158	286	373	456	3469
				5007	Arna	469	431	438	323	226	129	74	77	157	286	371	452	3434
				5008	Espeland	467	431	438	320	227	129	77	78	157	283	366	449	3423
				5009	Fanahammeren	466	431	436	323	230	135	77	78	154	279	366	448	3423
			5156	Trengereid	470	434	442	326	228	130	76	78	159	288	372	454	3454	
			5174	Søvik	456	422	427	316	224	132	74	71	146	271	357	437	3333	
			5342	Flesland	460	426	432	325	231	140	77	76	148	274	364	441	3394	

Fylke	Knr	Kommune	Tettnr	Tettstednavn	Jan	Feb	Mar	Apr	Mai	Jun	Jul	Aug	Sep	Okt	Nov	Des	Året
Vestland	4601	Bergen	5343	Krokeidet	465	430	436	325	231	137	77	78	152	278	366	446	3421
			5344	Hordnes	454	420	426	316	224	133	74	71	144	269	356	436	3326
	4602	Kinn	5501	Florø	431	406	423	330	251	151	71	75	149	270	337	419	3313
			5502	Brandsøy	423	400	419	328	252	154	81	81	150	266	331	410	3294
			5503	Eikefjord	440	413	426	326	242	140	75	81	158	279	350	430	3360
			5681	Raudeberg	418	400	423	337	268	178	106	91	150	268	330	406	3375
			5682	Måløy	431	409	431	341	268	174	103	94	157	276	342	418	3445
			5684	Holevik	420	401	423	336	267	175	104	90	151	268	331	407	3373
			5685	Vågsvåg	415	397	419	334	266	176	103	89	147	264	326	402	3338
	4611	Etne	5011	Etne	513	464	452	329	222	117	61	67	152	298	412	500	3586
			5012	Skånevik	508	462	451	330	226	124	64	69	153	296	405	494	3581
	4612	Sveio	5032	Sveio	460	434	440	334	243	146	75	68	141	266	354	439	3401
			5033	Rophus	443	421	430	328	241	149	74	61	130	251	337	421	3286
	4613	Bømlo	5042	Langevåg	449	425	433	329	241	146	74	64	134	256	344	427	3323
			5043	Mosterhamn	445	417	424	318	231	137	67	60	132	252	344	425	3252
			5044	Rubbestadneset	432	405	414	309	226	133	64	54	124	242	332	410	3144
			5045	Svortland	436	410	420	317	234	139	69	59	129	246	335	415	3207
			5046	Melandsvågen	437	411	420	317	232	138	68	59	129	246	336	416	3210
			5047	Foldrøy	436	408	418	310	225	132	62	56	128	247	338	416	3175
			5048	Steinvåg	443	416	425	319	233	138	68	62	133	252	343	423	3253
	4614	Stord	5053	Leirvik	441	412	420	313	227	133	64	57	129	249	340	421	3206
			5056	Sagvåg	437	409	419	310	225	132	62	57	129	248	339	418	3185
	4615	Fitjar	5061	Fitjar	438	412	422	322	238	143	76	64	132	248	337	417	3250
	4616	Tysnes	5281	Våge	462	431	442	335	244	146	82	79	151	273	361	441	3446
			5282	Uggdalseidet	458	429	439	334	245	147	83	77	149	269	357	437	3423
	4617	Kvinnherad	5072	Rosendal	534	494	497	385	277	171	109	123	212	345	430	521	4098
			5073	Seimsfoss	547	504	504	390	282	176	113	127	216	353	442	533	4187
5074			Dimmelsvik	520	479	479	366	261	158	95	107	194	328	418	506	3911	
5075			Uskedal	514	473	477	364	264	161	94	100	182	316	411	496	3853	
5076			Herøysund	514	475	481	370	271	168	98	102	181	314	412	496	3882	
5077			Husnes	465	431	432	321	227	129	64	62	139	266	362	445	3341	

Fylke	Knr	Kommune	Tettnr	Tettstednavn	Jan	Feb	Mar	Apr	Mai	Jun	Jul	Aug	Sep	Okt	Nov	Des	Året
Vestland	4617	Kvinnherad	5078	Sunde/Valen	482	445	447	334	239	139	74	72	150	280	377	462	3501
			5080	Sæbøvik	472	436	437	326	235	138	73	65	140	270	367	451	3409
			5361	Eidsvik	464	431	433	323	235	138	72	62	136	263	359	442	3360
	4618	Ullensvang	5081	Jondal	478	448	442	330	220	110	59	78	169	293	371	473	3470
			5091	Skarde	606	551	541	426	300	190	106	136	236	392	518	600	4603
			5092	Odda	509	473	465	356	237	142	70	98	189	327	415	502	3782
			5093	Tyssedal	504	465	454	336	222	118	57	82	178	311	399	491	3617
			5095	Røldal	579	532	527	401	288	173	108	132	221	365	454	568	4349
			5101	Lofthus	516	483	468	351	237	122	55	88	192	332	419	502	3765
			5102	Kinsarvik	520	486	476	356	239	125	64	92	192	330	416	506	3802
			5111	Eidfjord	530	498	485	352	223	107	46	71	171	322	421	515	3741
	4620	Ulvik	5121	Ulvik	545	535	500	379	238	109	42	78	163	332	444	543	3908
	4621	Voss	5132	Vossevangen	606	550	518	377	253	131	61	91	201	366	480	592	4225
			5133	Skulestadmoen	596	541	512	373	251	128	60	90	199	362	474	582	4167
			5134	Mønshaugen-Bjørgum	628	572	552	413	293	165	95	123	230	394	505	612	4582
			5291	Granvin	586	548	537	404	278	155	89	112	211	369	471	566	4326
	4622	Kvam	5141	Ålvik	505	471	461	342	228	114	56	80	177	309	397	495	3635
			5143	Norheimsund	485	454	449	333	220	107	49	71	162	291	380	479	3480
			5144	Oma	508	471	484	360	240	126	65	90	186	324	404	484	3742
			5145	Ploganes	490	455	462	342	225	114	57	78	172	306	386	470	3559
	4623	Samnanger	5161	Haga	489	455	459	343	238	134	78	88	171	303	389	473	3621
	4624	Bjørnafjorden	5151	Eikelandsosen	495	459	467	348	242	136	79	90	175	308	393	477	3668
			5171	Søfteland	462	427	433	319	226	131	75	74	151	277	363	444	3382
			5172	Søre Øyane	444	414	420	315	228	136	75	66	137	258	344	423	3259
			5173	Osøyro	465	431	438	325	231	136	78	77	153	279	365	445	3422
			5174	Søvik	456	422	427	316	224	132	74	71	146	271	357	437	3333
	4625	Austevoll	5301	Storebø	442	414	423	323	237	143	78	68	137	253	341	421	3281
			5302	Bekkjarvik	428	404	413	319	238	146	80	64	127	239	328	406	3191
	4626	Øygarden	5181	Klokkarvik	470	434	440	330	234	140	79	80	156	282	371	452	3469
5182			Hammarland	473	437	443	332	235	139	79	82	158	286	374	455	3494	
5183			Tælavåg	475	439	445	332	236	139	79	83	160	288	375	457	3508	

Fylke	Knr	Kommune	Tettnr	Tettstednavn	Jan	Feb	Mar	Apr	Mai	Jun	Jul	Aug	Sep	Okt	Nov	Des	Året
Vestland	4626	Øygarden	5184	Forland	464	431	438	329	236	141	80	79	153	277	365	445	3437
			5185	Glesnes	465	431	438	328	234	139	78	78	153	278	366	446	3433
			5187	Skogsvågen	476	440	446	334	236	140	80	84	160	288	376	458	3516
			5188	Fardalen	463	430	437	328	235	140	79	78	152	276	363	444	3425
			5196	Skoge/Møvik	478	441	447	333	236	138	79	84	162	290	378	460	3525
			5199	Ågotnes	476	438	444	331	234	136	78	82	160	289	375	457	3500
			5200	Knappskog	477	440	445	330	234	136	78	82	161	290	376	459	3508
			5332	Vikavågen	472	435	442	330	232	134	77	80	157	284	369	450	3461
			5333	Torsteinsvik	463	428	436	328	233	136	77	78	152	276	360	441	3410
			5334	Rossnes	453	420	432	331	240	144	83	80	149	269	351	431	3384
			5335	Blomvåg	462	428	438	333	239	142	82	82	155	277	361	442	3442
			5351	Li	481	444	450	337	239	142	81	87	164	293	382	463	3560
			5352	Knarrevik/Straume	472	435	440	327	231	135	76	79	157	285	372	454	3462
			5353	Misje	471	434	441	329	232	134	76	79	156	283	368	450	3453
			5354	Fjell	479	442	448	334	236	139	79	84	162	292	379	461	3536
	5356	Sekkingstad	477	440	446	332	235	138	79	83	161	290	377	460	3516		
	5357	Haganes	479	442	448	336	238	142	80	86	163	291	380	462	3549		
	5358	Anglavika	468	432	436	324	228	133	75	76	154	282	368	450	3428		
	4627	Askøy	5201	Askøy	474	436	441	327	230	133	76	79	159	288	374	456	3473
			5202	Hanøy	470	433	439	326	231	134	77	78	155	283	368	451	3443
5203			Ramsøy	470	433	439	326	231	134	77	78	155	283	368	451	3443	
5204			Davanger	473	435	441	328	232	135	78	80	158	286	372	455	3474	
5205			Frommereid	469	431	438	326	231	134	78	78	155	283	368	449	3439	
4628	Vaksdal	5211	Vaksdal	500	465	464	348	254	146	86	96	176	310	396	488	3730	
		5212	Stanghelle	488	454	447	332	240	134	73	83	164	299	385	478	3577	
		5213	Dale	517	479	473	353	254	146	83	95	181	321	411	506	3818	
4630	Osterøy	5221	Hausvik	470	431	438	323	226	129	74	77	157	287	371	454	3437	
		5222	Lonevåg	462	425	428	314	221	124	69	70	150	279	363	447	3352	
		5223	Valestrandfossen	466	425	430	316	221	124	70	71	151	282	367	450	3374	
		5224	Fotlandsvåg	474	437	440	326	233	134	76	79	159	289	374	459	3480	
		5225	Haugo	464	424	429	315	221	124	70	70	150	280	364	448	3359	

Fylke	Knr	Kommune	Tettnr	Tettstedsnavn	Jan	Feb	Mar	Apr	Mai	Jun	Jul	Aug	Sep	Okt	Nov	Des	Året
Vestland	4631	Alver	5231	Haugland	430	403	421	333	246	152	89	78	138	249	328	404	3273
			5232	Manger	464	429	441	339	246	148	87	85	156	278	361	443	3478
			5233	Austmarka	472	435	443	334	241	142	84	84	159	285	369	453	3501
			5241	Lindås	447	416	428	332	244	149	87	80	147	266	346	425	3369
			5245	Knarvik	476	435	441	327	232	133	78	80	159	290	375	459	3484
			5246	Leknes	476	436	441	326	232	133	77	79	159	290	375	459	3484
			5321	Frekhaug	481	439	445	330	233	134	78	81	162	294	380	464	3521
			5322	Krossneset	460	420	425	313	220	124	70	69	147	276	361	443	3327
			5323	Holme	490	449	455	339	241	139	82	88	170	302	388	474	3619
			5324	Dalemarka	474	433	439	325	230	132	76	78	158	288	373	457	3463
			5325	Moldekleiv	502	459	466	348	248	143	86	95	178	312	400	486	3722
	5326	Vikebø	468	431	440	331	236	138	80	81	157	282	366	449	3460		
	4632	Austrheim	5251	Kaland	427	401	418	332	246	154	91	77	135	246	325	400	3252
			5252	Årås	422	397	417	332	248	155	91	76	132	241	319	394	3223
	4633	Fedje	5261	Fedje	408	388	410	330	250	162	94	72	124	229	308	386	3161
	4635	Gulen	5511	Byrknes	435	408	427	341	255	162	97	82	141	252	331	408	3339
			5512	Eivindvik	480	446	459	362	268	165	99	98	172	296	380	460	3684
	4636	Solund	5741	Hardbakke	480	448	463	365	272	168	99	100	173	297	380	462	3706
	4638	Høyanger	5523	Austreim	548	506	509	390	288	174	104	121	215	355	442	536	4188
			5524	Kyrkjebø	526	487	489	373	270	160	92	108	200	338	424	516	3982
			5526	Høyanger	535	495	496	375	270	154	83	107	205	346	433	528	4027
	4639	Vik	5531	Viksøyri	515	475	470	343	234	117	40	72	175	324	410	503	3678
	4640	Sogndal	5541	Balestrand	514	475	465	339	226	110	35	69	175	323	415	504	3649
			5553	Hermansverk/Leikanger	520	476	467	340	233	116	34	67	173	323	410	507	3666
			5561	Sogndalsfjøra	559	509	497	363	244	123	52	88	196	358	448	546	3983
			5562	Kaupanger	574	523	513	379	264	144	67	105	212	375	462	560	4178
5563			Kjørnes	617	563	562	427	311	183	104	139	246	412	502	602	4669	
4641	Aurland	5571	Aurlandsvangen	516	474	452	322	212	100	28	63	170	322	408	504	3571	
4642	Lærdal	5581	Lærdalsøyri	559	506	471	334	226	116	47	80	194	355	454	551	3891	
4643	Årdal	5591	Øvre Årdal	596	533	504	355	227	101	46	80	194	360	477	579	4051	
		5592	Årdalstangen	578	521	498	356	237	116	56	84	195	358	466	565	4029	

Fylke	Knr	Kommune	Tettnr	Tettstednavn	Jan	Feb	Mar	Apr	Mai	Jun	Jul	Aug	Sep	Okt	Nov	Des	Året
Vestland	4643	Årdal	5593	Seimsdalen	604	546	530	386	268	147	86	110	218	384	494	591	4366
	4644	Luster	5601	Gaupne	597	542	518	361	219	97	46	85	196	370	494	587	4112
			5603	Hestnes	594	540	531	393	261	135	87	101	210	380	486	580	4299
			5604	Hafslo	610	555	547	407	276	147	98	114	222	392	501	595	4462
	4645	Askvoll	5611	Askvoll	457	425	434	331	242	142	77	79	153	279	363	445	3428
	4646	Fjaler	5622	Dale	473	441	450	346	256	152	84	92	172	299	377	463	3605
			5623	Flekke	466	434	444	342	252	150	83	88	166	292	371	454	3542
	4647	Sunnfjord	5631	Sande	521	481	484	367	268	156	83	106	202	340	419	514	3941
			5641	Langhaugane	518	480	494	383	281	165	108	128	220	340	422	522	4060
			5642	Vassenden	523	484	499	387	287	169	112	132	224	343	425	527	4111
			5643	Skei	546	504	499	373	255	137	72	101	202	352	447	541	4029
			5651	Førde	537	497	488	365	257	144	78	96	196	344	438	531	3972
			5652	Farsund	523	484	476	354	246	134	70	90	190	333	426	519	3847
			5661	Naustdal	520	482	485	369	271	160	92	107	200	338	422	513	3958
	4648	Bremanger	5671	Svelgen	450	421	434	328	239	139	68	81	161	289	362	441	3413
			5672	Kalvåg	446	421	442	349	272	174	104	99	166	284	352	431	3539
			5673	Bremanger	442	418	440	346	270	173	103	98	165	284	351	429	3520
	4649	Stad	5686	Bryggja	416	394	411	317	243	151	84	80	150	270	333	408	3256
			5691	Selje	424	403	423	333	258	167	102	89	157	276	342	416	3390
			5692	Leikanger	439	419	443	347	265	168	105	97	169	294	358	433	3536
			5701	Nordfjordeid	466	434	460	340	267	167	97	114	198	332	377	464	3717
			5702	Mogrenda	434	405	438	318	252	158	93	108	189	317	348	433	3494
			5703	Torvika	456	424	438	327	246	148	78	89	174	309	371	450	3510
	4650	Gloppen	5721	Sandane	500	462	458	336	233	125	53	74	175	329	416	497	3659
			5722	Byrkjelo	502	465	463	338	229	118	47	78	179	330	413	503	3667
			5723	Re	500	463	463	339	235	124	52	81	182	332	413	500	3684
	4651	Stryn	5731	Stryn	496	459	459	335	228	121	47	78	176	326	403	502	3628
5732			Innvik	496	459	459	336	230	123	49	78	176	327	405	501	3639	
5733			Olden	509	468	467	341	232	122	49	83	183	332	412	510	3705	
Møre og Romsdal	1505	Kristiansund	6011	Kristiansund	456	426	436	339	263	168	86	87	162	298	366	449	3536

Fylke	Knr	Kommune	Tettnr	Tettstednavn	Jan	Feb	Mar	Apr	Mai	Jun	Jul	Aug	Sep	Okt	Nov	Des	Året
Møre og Romsdal	1505	Kristiansund	6261	Storbakken	456	425	441	346	268	173	97	96	171	305	368	449	3593
			6264	Solsletta	455	425	436	340	263	169	88	87	163	299	366	448	3538
			6266	Rensvik	453	424	433	337	261	167	84	85	161	297	364	447	3514
1506	Molde	6001	Molde	512	471	484	366	269	164	86	104	195	338	417	508	3913	
		6002	Hjelset	472	436	450	344	255	155	80	90	176	315	383	467	3623	
		6003	Kleive	469	434	450	346	259	160	87	93	177	314	381	464	3633	
		6004	Hovdenakken	466	430	441	336	250	154	78	84	168	304	374	460	3544	
		6005	Nesjestranda	478	440	452	344	257	160	83	90	174	312	385	470	3646	
		6008	Torhaug	477	437	443	334	244	144	63	76	164	307	381	470	3540	
		6009	Hesthagen	532	487	496	375	272	160	77	102	201	353	432	527	4015	
		6012	Geitnes	470	434	444	337	250	152	76	84	169	306	378	464	3562	
		6201	Eidsvåg	479	444	454	347	252	151	81	86	177	318	391	473	3654	
		6202	Rausand	512	473	484	371	269	162	91	99	195	343	422	506	3928	
		6211	Midsund	449	424	439	346	265	169	97	94	166	296	361	439	3547	
		1507	Ålesund	6023	Hoffland	442	416	424	332	249	152	83	76	151	281	352	431
6025	Ålesund			444	416	426	328	238	136	70	71	150	282	352	429	3343	
6026	Årset			459	428	442	337	240	133	69	76	159	293	365	442	3442	
6027	Myklebost			450	421	432	334	246	144	77	76	154	287	358	436	3415	
6091	Sjøholt			479	449	458	353	259	156	86	99	181	316	394	478	3708	
6141	Skodje			467	439	454	353	266	167	97	102	178	307	377	462	3670	
6142	Valle			450	423	438	340	256	158	91	92	166	294	362	443	3514	
6171	Austnes			452	425	441	348	264	166	97	92	162	289	361	438	3536	
6172	Brattvåg			466	437	452	353	264	162	93	94	171	302	373	453	3619	
6173	Vatne			469	440	456	354	265	163	94	99	176	307	377	459	3658	
6174	Søvik			466	436	450	351	261	159	90	90	168	299	374	452	3595	
6221	Steinshamn			437	410	426	347	273	182	112	93	150	268	342	420	3459	
1511	Vanylven	6341	Fiskåbygd	460	427	433	336	252	158	92	88	171	297	376	454	3546	
1514	Sande	6031	Larsnes	482	450	465	365	279	180	110	108	186	316	393	473	3807	
		6032	Haugsbygda	495	464	480	378	288	185	114	114	194	327	404	486	3929	
1515	Herøy	6042	Kvalsund	450	425	443	356	277	183	113	99	166	288	361	437	3596	
		6043	Fosnavåg	464	436	453	361	279	182	113	103	173	299	374	451	3688	

Fylke	Knr	Kommune	Tettnr	Tettstednavn	Jan	Feb	Mar	Apr	Mai	Jun	Jul	Aug	Sep	Okt	Nov	Des	Året
Møre og Romsdal	1515	Herøy	6045	Leinstrand	493	462	478	377	287	185	113	112	190	324	401	482	3905
			6046	Moltustranda	484	454	470	372	284	185	113	109	185	316	393	472	3838
			6047	Tjørnvåg	483	452	466	365	278	178	108	106	183	316	394	473	3804
			6049	Leikong	490	458	471	365	276	177	107	106	186	323	400	480	3838
			6050	Dragsund	482	451	464	360	272	174	104	102	180	316	392	472	3770
	1516	Ulstein	6051	Ulsteinsvik	502	468	481	374	281	178	106	109	191	329	408	490	3916
			6053	Sundgot	492	460	472	367	276	175	104	105	185	322	400	480	3840
	1517	Hareid	6061	Hjørungavåg	477	446	457	353	261	161	91	93	174	311	386	466	3675
			6063	Brandal	500	466	478	372	277	171	99	104	188	327	405	488	3876
			6064	Hareid	488	456	468	362	270	167	96	99	180	318	396	476	3777
	1520	Ørsta	6081	Ørsta	508	472	477	356	254	153	83	96	186	342	421	500	3846
			6082	Sætre	498	465	475	363	266	164	93	101	186	330	408	488	3838
	1525	Stranda	6111	Stranda	436	417	436	339	264	165	103	106	179	292	346	434	3518
			6112	Hellesylt	455	424	431	322	231	129	58	76	162	289	361	453	3393
	1528	Sykkylven	6131	Ikornnes	449	422	437	336	245	142	77	82	162	291	359	439	3441
			6132	Straumgjerde	430	408	424	326	239	139	74	80	157	280	343	425	3324
			6133	Sykkylven	446	420	436	336	248	147	81	86	164	290	356	437	3446
			6134	Hundeidvik	438	412	424	324	232	130	66	70	150	280	349	426	3303
	1531	Sula	6025	Ålesund	444	416	426	328	238	136	70	71	150	282	352	429	3343
	1532	Giske	6165	Roald	422	398	416	333	258	168	103	84	144	261	333	404	3324
			6166	Leitebakk	457	428	440	345	258	159	90	86	161	292	366	443	3525
			6167	Giske	440	413	426	338	257	163	95	84	152	276	349	424	3417
			6168	Nordstrand	442	415	428	338	256	161	93	83	153	278	351	427	3426
	1535	Vestnes	6181	Tomra	454	427	445	347	260	164	91	96	171	299	364	446	3564
			6182	Vestnes	476	442	460	355	261	163	90	98	182	314	387	467	3693
			6184	Fiksdal	444	419	435	340	258	162	90	91	164	292	356	436	3487
			6186	Vikebukt	468	436	455	351	250	152	83	91	180	309	384	456	3614
	1539	Rauma	6191	Isfjorden	500	461	457	340	250	153	72	86	178	322	399	496	3714
			6192	Åndalsnes	506	465	457	338	251	154	71	85	177	321	405	503	3732
6193			Brønnsletten	484	446	438	322	236	142	62	74	164	306	384	480	3540	
6194			Voll	482	445	453	340	246	148	72	86	176	314	388	475	3624	

Fylke	Knr	Kommune	Tettnr	Tettstednavn	Jan	Feb	Mar	Apr	Mai	Jun	Jul	Aug	Sep	Okt	Nov	Des	Året
Møre og Romsdal	1547 Aukra	Aukra	6231	Aukra	482	447	462	359	270	170	96	101	179	314	389	473	3742
			6232	Hollingen	500	463	479	368	275	171	96	108	193	332	407	494	3886
	1554 Averøy	Averøy	6351	Kårvåg	460	428	448	348	268	171	98	99	177	313	376	457	3643
			6352	Bremsnes	455	424	440	344	267	172	95	94	168	302	368	448	3577
			6354	Sveggen	464	431	445	347	267	170	93	95	170	305	373	456	3615
	1557 Gjemnes	Gjemnes	6202	Rausand	512	473	484	371	269	162	91	99	195	343	422	506	3928
			6361	Batnfjordsøra	435	405	428	336	258	165	95	92	167	294	352	430	3459
			6362	Torvikbukt	396	374	412	337	272	188	125	108	166	276	320	388	3362
	1560 Tingvoll	6271	Tingvollvågen	522	478	479	363	260	150	71	88	186	343	427	519	3886	
	1563 Sunndal	Sunndal	6281	Grøa	458	430	428	308	206	110	36	46	143	295	370	461	3292
			6282	Hoelsand	458	429	422	299	198	104	33	43	138	288	366	456	3234
			6283	Sunndalsøra	490	457	450	324	222	126	55	65	160	312	393	484	3538
	1566 Surnadal	Surnadal	6291	Skei-Surnadalsøra	610	548	531	381	256	135	67	93	205	401	503	588	4320
			6292	Glærem	602	542	525	377	255	136	68	92	202	396	496	582	4273
	1576 Aure	6311	Aure	522	482	492	382	287	180	110	110	196	343	428	506	4039	
	1577 Volda	Volda	5711	Grodås	507	470	473	348	242	133	57	88	187	341	417	514	3777
			6071	Volda	505	472	477	357	260	161	89	99	187	337	416	497	3857
			6072	Mork	506	472	474	354	256	158	87	97	184	336	417	498	3839
	1578 Fjord	6121	Stordal	461	432	445	342	257	158	89	97	178	302	368	456	3588	
	1579 Hustadvika	Hustadvika	6232	Hollingen	500	463	479	368	275	171	96	108	193	332	407	494	3886
			6241	Elnesvågen	483	447	468	359	274	170	97	106	190	332	397	482	3804
			6242	Bud	471	437	455	356	274	175	103	102	176	310	380	463	3702
			6244	Tornes	477	442	460	355	269	168	95	101	182	319	388	473	3729
			6247	Farstad	458	425	448	347	269	169	99	101	178	317	377	457	3646
			6248	Malme	500	461	475	362	268	163	87	102	191	334	408	497	3846
			6249	Sylte	483	446	464	355	267	164	90	101	186	328	395	480	3758
			6251	Eide	472	437	458	353	270	168	96	103	185	326	388	471	3727
Trøndelag	5001 Trondheim	Trondheim	6501	Trondheim	566	516	507	375	262	151	69	91	196	364	462	564	4123
			6502	Trolla	540	495	486	356	247	132	50	68	182	340	431	529	3854
			6503	Spondal	567	516	506	374	263	152	72	90	195	362	464	566	4128

Fylke	Knr	Kommune	Tettnr	Tettstednavn	Jan	Feb	Mar	Apr	Mai	Jun	Jul	Aug	Sep	Okt	Nov	Des	Året
Trøndelag	5001	Trondheim	6504	Ringvol	581	530	523	389	277	164	83	103	207	378	479	583	4296
			6505	Langørjan	562	512	503	372	261	149	68	88	194	360	457	558	4085
			6506	Bratsberg	566	515	508	374	262	151	68	90	196	365	462	564	4121
			6507	Nypan	558	509	498	364	255	149	70	86	187	356	459	563	4054
			6671	Klæbu	558	508	499	366	254	144	61	83	190	358	455	557	4032
			6672	Tanem	572	520	512	378	266	154	72	94	200	369	468	571	4176
			6681	Malvik	549	504	494	363	252	141	60	79	184	350	444	544	3963
	5006	Steinkjer	7001	Sparbu	589	532	515	372	253	136	57	82	194	368	475	564	4140
			7002	Mære	588	531	513	371	253	137	58	82	194	368	473	563	4131
			7003	Steinkjer	605	553	535	392	260	138	54	84	198	370	496	586	4272
			7006	Velde	603	551	540	398	266	143	64	90	208	380	496	580	4321
			7008	Binde	598	545	530	387	257	137	57	83	199	372	490	577	4232
			7071	Malm	608	556	547	404	272	147	68	94	213	386	501	585	4382
			7072	Follafoss	594	541	530	388	260	138	58	85	202	374	486	570	4226
	5007	Namsos	7012	Bangsund	588	544	540	403	284	164	78	97	209	378	480	565	4330
			7013	Namsos	594	554	550	407	296	175	71	98	214	390	482	577	4407
			7014	Spillum	588	548	543	402	291	171	68	94	210	385	477	571	4347
			7081	Namdalseid	604	553	552	415	284	159	92	109	227	393	505	576	4468
	5014	Frøya	6531	Hammarvika	469	438	456	362	279	182	112	101	172	299	378	450	3696
			6532	Sistranda	467	437	455	362	279	182	112	101	172	298	376	448	3688
	5021	Oppdal	6591	Oppdal	608	565	573	432	319	205	117	145	248	416	502	606	4735
	5022	Rennebu	6601	Berkåk	668	602	598	450	326	204	125	155	270	450	560	663	5070
	5025	Røros	6631	Røros	800	711	689	512	363	223	145	189	307	492	636	777	5844
	5026	Holtålen	6731	Renbygda	710	637	610	445	305	176	98	135	254	434	567	700	5070
	5027	Midtre Gauldal	6641	Støren	623	562	539	397	270	155	77	105	221	397	519	623	4488
			6642	Soknedal	639	580	565	424	296	180	102	134	246	419	538	639	4762
	5028	Melhus	6651	Melhus	555	505	494	362	251	144	63	82	186	354	455	557	4008
			6652	Kvål	548	497	482	349	238	132	53	71	176	343	448	549	3886
			6653	Ler	551	498	479	345	232	127	48	67	174	342	450	552	3866
6654			Lundamo	585	528	506	368	248	139	61	82	194	365	482	586	4144	
6655			Hovin	617	556	534	392	267	152	75	100	216	390	513	616	4429	

Fylke	Knr	Kommune	Tettnr	Tettstedsnavn	Jan	Feb	Mar	Apr	Mai	Jun	Jul	Aug	Sep	Okt	Nov	Des	Året
Trøndelag	5028	Melhus	6656	Korsvegen	619	558	543	401	277	159	80	106	221	395	513	616	4489
			6657	Storsand	539	490	477	345	235	130	51	69	173	339	440	541	3828
	5029	Skaun	6667	Eggkleiva	594	536	521	385	270	154	76	96	206	376	488	590	4292
			6668	Buvika/Ilhaugen	566	514	502	370	260	150	70	88	192	360	464	566	4102
			6669	Børsa	584	529	513	380	269	155	76	95	201	369	479	579	4230
			6670	Viggja	596	539	518	386	275	158	81	100	206	373	490	589	4311
	5031	Malvik	6681	Malvik	549	504	494	363	252	141	60	79	184	350	444	544	3963
			6682	Muruvik	561	512	504	365	252	140	60	80	186	354	458	555	4028
			6683	Hommelvik	559	511	502	366	253	141	60	80	186	354	455	554	4019
	5032	Selbu	6691	Mebonden	617	561	554	413	292	168	82	105	214	387	502	603	4500
			6692	Trøa	602	548	546	406	282	164	80	102	214	381	490	586	4400
	5034	Meråker	7021	Midtbygda	621	565	568	426	295	164	82	119	235	407	518	607	4606
	5035	Stjørdal	7031	Hegra	562	512	503	364	248	136	57	77	184	353	459	554	4011
			7033	Skatval	562	517	511	371	257	144	62	82	189	360	460	562	4079
			7034	Stjørdalshalsen	561	511	501	361	247	136	57	77	183	352	460	555	4000
			7037	Prestmoen	550	498	487	348	234	126	49	66	172	340	448	542	3861
	5036	Frosta	7221	Frosta	549	506	500	365	250	136	57	74	186	348	440	539	3949
	5037	Levanger	7051	Levanger	595	543	534	392	270	151	70	92	204	373	481	573	4278
			7052	Skogn	587	536	528	388	267	149	69	90	201	371	476	569	4229
			7053	Åsen	563	516	510	373	256	142	60	82	192	361	460	557	4070
			7057	Ekne	569	521	510	371	254	140	60	79	188	355	459	554	4060
			7058	Eidsbotn	585	533	524	383	261	145	64	85	197	366	473	564	4181
	5038	Verdal	7062	Trones	597	544	533	391	267	149	68	90	203	374	482	572	4270
			7064	Lysthaugen	598	545	544	401	271	150	67	90	210	378	482	569	4307
			7065	Vuku	579	527	524	380	250	132	52	75	197	365	468	553	4100
			7066	Forbregd/Lein	608	554	552	408	280	156	74	98	215	386	492	581	4402
			7068	Verdalsøra	598	545	538	396	271	152	70	91	206	375	482	571	4294
	5041	Snåsa	7101	Snåsa	622	562	552	408	277	149	71	101	218	391	510	603	4463
	5042	Lierne	7111	Sandvika	719	655	637	478	343	196	114	146	271	447	560	663	5228
	5043	Røyrvik	7121	Røyrvik	730	679	676	523	392	233	137	170	298	472	588	686	5583
5044	Namsskogan	7132	Namsskogan Sentrum	682	632	626	475	342	188	92	128	258	430	544	642	5040	

Fylke	Knr	Kommune	Tettnr	Tettstednavn	Jan	Feb	Mar	Apr	Mai	Jun	Jul	Aug	Sep	Okt	Nov	Des	Året
Trøndelag	5045	Grong	7141	Bergsmo	648	596	588	439	296	156	74	107	232	405	518	614	4672
			7142	Grong	649	595	584	435	294	155	72	108	234	407	523	618	4676
	5046	Høylandet	7151	Høylandet	638	584	578	434	290	150	74	100	228	396	512	597	4580
			5047	Overhalla	7161	Skage	605	563	555	410	288	163	71	98	214	389	488
	7162	Ranemsletta			616	578	560	411	282	156	75	102	214	389	492	598	4474
	7163	Svalia			626	588	572	422	290	160	76	107	221	398	501	607	4568
	7164	Skogmo			611	577	555	405	277	152	71	100	211	388	489	598	4434
	5049	Flatanger	7171	Lauvsnes	562	522	527	405	297	182	101	110	207	362	457	535	4267
	5053	Inderøy	7091	Hylla	598	543	531	388	264	144	64	88	202	374	484	573	4254
			7092	Røra Stasjon	606	551	539	395	269	147	66	93	209	382	492	582	4332
			7093	Straumen	605	549	536	393	269	148	68	93	206	379	490	580	4315
			7094	Gangstadhaugen	589	534	516	376	257	141	62	84	193	364	474	564	4155
			7095	Småland	594	540	523	382	260	143	64	86	196	368	480	570	4205
			7211	Mosvik	583	532	522	382	259	141	60	83	196	366	473	565	4162
	5054	Indre Fosen	6561	Råkvågen	520	478	474	353	248	145	69	77	174	328	421	508	3796
			6562	Årnset	543	499	490	366	258	152	73	84	184	344	441	531	3966
			6563	Askjem	554	506	495	367	259	150	70	85	188	350	450	545	4020
			6565	Vangsåsen	548	501	489	363	256	149	70	83	184	345	445	539	3973
			7041	Leksvik	545	500	493	359	246	134	54	72	182	345	439	538	3907
			7042	Vanvikan	557	510	501	371	260	146	64	84	192	356	452	550	4044
	5055	Heim	6371	Liabø	528	486	496	382	284	176	104	111	200	352	434	516	4070
			6511	Kyrksæterøra	541	499	504	385	280	169	106	107	208	357	453	528	4138
	5056	Hitra	6521	Fillan	497	461	475	371	280	176	101	100	184	321	401	482	3848
			6522	Hestvika	488	454	467	366	276	175	100	96	178	314	392	474	3780
	5057	Ørland	6541	Uthaug	494	458	463	349	255	159	92	90	172	311	400	476	3718
			6542	Opphaug	495	458	463	348	254	158	91	89	171	312	400	477	3716
			6543	Brekstad	491	454	460	347	254	159	94	90	170	308	397	472	3696
			6544	Ottersbo	510	471	474	356	258	158	88	90	178	324	414	494	3814
6571			Botngård	524	483	486	365	261	157	84	91	184	335	425	508	3903	
6572			Lysøysund	522	482	486	370	268	162	87	92	182	332	423	506	3912	
6573			Karlestrand	512	473	477	360	260	159	87	90	179	326	415	495	3830	

Fylke	Knr	Kommune	Tettnr	Tettstednavn	Jan	Feb	Mar	Apr	Mai	Jun	Jul	Aug	Sep	Okt	Nov	Des	Året	
Trøndelag	5058	Åfjord	6581	Å i Åfjord	546	501	502	377	262	151	72	85	185	350	443	530	4005	
	5059	Orkland	6551	Selbekken	542	496	486	361	254	146	68	82	182	342	442	534	3938	
			6611	Løkken	651	585	576	425	292	167	93	121	244	420	546	644	4764	
			6612	Storås	621	559	547	403	274	153	78	105	226	399	519	615	4498	
			6613	Meldal	632	571	562	416	288	166	91	119	239	412	530	627	4652	
			6621	Orkanger/Fannrem	616	553	527	393	280	159	83	104	213	383	509	607	4426	
			6622	Svorkmo	644	575	562	405	268	147	76	102	230	405	540	638	4592	
	5060	Nærøysund	7181	Rørvik	522	493	506	388	291	184	90	106	196	349	423	499	4046	
			7192	Ottersøy	520	492	504	388	292	186	94	106	194	346	420	498	4041	
			7194	Kolvereid	530	498	510	395	295	187	106	110	198	344	426	504	4102	
	5061	Rindal	6301	Rindal	560	514	514	389	277	163	81	101	207	371	464	555	4195	
	Nordland	1804	Bodø	7501	Bodø	556	516	532	418	303	182	103	119	214	364	445	518	4269
				7502	Løding	569	525	541	425	308	186	104	124	221	376	457	529	4366
				7503	Løpsmarka	576	534	550	432	310	179	95	120	224	379	463	538	4399
1806		Narvik	7511	Bjerkvik	624	578	591	463	337	198	109	147	264	417	502	582	4812	
			7512	Narvik	577	537	553	436	320	189	101	135	243	391	466	545	4491	
			7513	Beisfjord	575	540	553	436	315	179	91	131	240	388	461	541	4451	
			7514	Håkvik	585	543	559	442	324	193	105	138	247	396	472	551	4555	
			7721	Kjøpsvik	579	534	551	430	309	180	85	119	225	382	461	540	4394	
			7761	Ballangen	593	549	568	454	334	207	116	152	257	406	478	558	4673	
			1811	Bindal	7521	Terråk	525	494	506	392	296	192	114	114	202	340	424	499
1812		Sømna	7531	Vik	489	462	483	376	292	202	122	115	186	320	392	466	3907	
			7532	Berg	508	479	498	383	290	188	100	107	191	331	405	483	3963	
1813		Brønnøy	7532	Berg	508	479	498	383	290	188	100	107	191	331	405	483	3963	
			7542	Brønnøysund	494	466	485	370	278	176	86	95	178	317	392	470	3806	
			7543	Toft	506	476	493	377	284	181	89	99	183	323	399	479	3891	
			7544	Nordhus	503	474	491	375	282	179	87	98	181	321	397	476	3863	
1815		Vega	7551	Gladstad	506	476	498	391	295	192	115	117	195	330	412	478	4005	
1818		Herøy	7561	Silvalen	511	482	498	389	293	182	93	108	190	335	408	483	3972	
1820		Alstahaug	7572	Sandnessjøen	509	480	496	385	286	174	83	101	188	334	407	482	3927	

Fylke	Knr	Kommune	Tettnr	Tettstednavn	Jan	Feb	Mar	Apr	Mai	Jun	Jul	Aug	Sep	Okt	Nov	Des	Året
	1822	Leirfjord	7891	Leland	524	490	505	389	287	171	85	104	195	340	420	495	4004
	1824	Vefsn	7581	Mosjøen	634	586	575	429	313	180	78	123	240	418	518	616	4709
	1825	Grane	7591	Trofors	653	604	589	438	315	172	72	123	250	429	529	628	4801
	1826	Hattfjelldal	7601	Hattfjelldal	712	657	645	498	348	191	114	149	296	466	603	673	5352
	1827	Dønna	7901	Solfjellsjyen	512	482	502	396	298	188	102	112	194	334	409	482	4008
	1828	Nesna	7611	Nesna	537	500	521	407	307	191	108	120	206	349	428	502	4176
	1832	Hemnes	7621	Hemnesberget	607	562	564	424	313	186	98	126	236	398	490	574	4578
	7623		Bjerka	625	578	574	424	305	168	73	112	235	405	502	591	4593	
	7624		Korgen	624	575	568	415	293	155	59	102	227	400	500	589	4509	
	1833	Rana	7631	Mo i Rana	676	614	619	459	329	174	84	118	254	425	546	630	4928
	7632		Storforshei	724	649	628	462	335	180	71	127	260	451	563	671	5122	
	7633		Hauknes	682	623	629	470	342	186	96	128	264	432	552	636	5038	
	7634		Alternes	700	640	649	487	356	194	104	136	274	444	569	700	5206	
	1834	Lurøy	7641	Lovund	512	479	503	402	304	189	112	114	196	328	408	475	4021
	1835	Træna	7651	Husøy	503	472	497	401	310	199	123	121	195	323	400	466	4012
	1837	Meløy	7661	Ørnes	553	515	535	432	334	220	135	148	241	380	451	526	4469
	7662		Glomfjord	508	475	506	409	314	204	117	132	221	352	413	484	4135	
	7663		Reipå	570	528	532	424	314	197	115	128	230	378	460	538	4414	
	7664		Eidbukta	511	479	509	416	328	222	137	149	232	360	418	490	4251	
	1838	Gildeskål	7671	Inndyr	482	452	492	407	330	234	157	160	224	347	393	462	4139
	1840	Saltdal	7681	Rognan	648	589	590	452	325	200	112	141	257	432	526	604	4874
	1841	Fauske	7691	Sulitjelma	603	552	552	412	284	157	61	95	215	378	466	551	4325
	7692		Fauske	621	568	579	449	328	209	120	142	249	414	500	576	4755	
	7693		Strømsnes	612	557	570	438	312	181	92	121	233	402	493	569	4579	
	1845	Sørfold	7702	Straumen	616	572	599	469	357	244	146	159	259	413	479	561	4875
	1848	Steigen	7703	Leinesfjord	565	525	553	441	326	198	108	129	228	376	449	524	4423
	1851	Lødingen	7731	Lødingen	563	536	554	450	346	215	126	142	236	375	448	523	4514
	1853	Evenes	7751	Liland	630	582	594	470	348	222	128	162	268	426	505	593	4928
	7752		Bogen	633	586	602	479	358	223	127	164	274	432	510	595	4982	
	1856	Røst	7771	Røstlandet	474	445	480	407	333	236	165	160	213	319	380	434	4045
	1857	Værøy	7781	Sørland	457	435	472	406	335	231	149	152	208	308	362	426	3940

Fylke	Knr	Kommune	Tettnr	Tettstednavn	Jan	Feb	Mar	Apr	Mai	Jun	Jul	Aug	Sep	Okt	Nov	Des	Året
Nordland	1860	Vestvågøy	7801	Stamsund	524	491	525	431	327	217	131	149	227	366	425	492	4307
			7802	Leknes	524	490	524	429	325	219	133	152	228	368	425	492	4309
			7803	Ballstad	528	494	528	432	329	219	132	151	229	370	428	496	4336
			7804	Gravdal	526	492	526	430	327	219	133	152	229	369	427	494	4325
	1865	Vågan	7812	Kabelvåg	513	483	516	426	320	199	110	126	211	346	406	475	4132
			7813	Henningsvær	512	481	515	425	321	204	118	132	214	348	408	476	4154
			7814	Svolvær	529	497	528	436	328	206	114	134	221	360	421	491	4264
	1866	Hadsel	7821	Stokmarknes	542	506	540	444	336	222	134	153	240	382	440	510	4448
			7822	Melbu	524	490	525	435	332	222	138	150	232	366	424	492	4332
	1867	Bø	7831	Bø	525	494	530	440	335	220	144	154	241	368	427	494	4373
			7832	Straume	528	496	532	442	337	221	142	155	242	370	429	496	4389
	1868	Øksnes	7842	Alsvåg	543	504	540	450	349	248	163	168	246	382	445	516	4555
			7843	Myre	557	517	552	458	354	244	156	167	250	390	456	527	4629
	1870	Sortland	7851	Sortland	552	508	538	438	333	231	149	155	237	377	449	522	4490
			7852	Sigerfjord	531	494	523	428	324	220	135	147	231	369	435	504	4341
			7853	Strand	547	504	532	430	324	222	142	148	232	372	444	518	4414
	1871	Andøy	7861	Andenes	547	509	540	447	344	247	172	170	245	378	447	515	4562
			7862	Bleik	495	467	506	434	358	294	222	207	253	366	410	474	4488
	1874	Moskenes	7871	Reine	479	450	486	408	325	222	142	146	208	324	382	444	4016
			7872	Sørvågen	491	462	497	418	335	229	147	152	216	332	392	456	4125
1875	Hamarøy	7711	Oppeid	600	556	582	461	335	195	108	136	249	404	485	560	4672	
		7722	Drag	590	539	557	431	313	189	91	121	222	384	467	551	4454	
Troms og Finnmark	5401	Tromsø	8011	Tromsø	620	567	583	471	358	229	150	177	273	428	503	576	4935
			8015	Fagernes	634	576	589	470	351	218	134	170	274	435	512	588	4950
			8016	Sommarøy	584	536	556	455	354	245	162	171	251	394	470	542	4719
			8017	Ersfjordbotn	663	607	625	504	384	244	154	189	293	457	540	618	5278
			8018	Movik	622	569	584	473	362	236	157	181	275	430	504	577	4970
			8019	Kjosén	615	564	580	472	362	240	161	183	274	426	499	572	4946
			8261	Tromsdalen	661	600	609	490	373	237	155	188	291	456	533	612	5205
			8262	Kvaløysletta	624	575	594	480	367	237	153	179	276	431	509	583	5008

Fylke	Knr	Kommune	Tettnr	Tettstednavn	Jan	Feb	Mar	Apr	Mai	Jun	Jul	Aug	Sep	Okt	Nov	Des	Året
	5401	Tromsø	8263	Skjelnan	649	593	606	489	373	237	155	185	286	448	527	603	5150
	5402	Harstad	8003	Harstad	578	534	546	436	322	213	120	143	243	393	466	540	4533
	5403	Alta	8541	Talvik	696	642	640	508	374	222	114	159	272	450	568	648	5293
8542			Alta	751	684	664	510	365	209	103	150	272	467	606	693	5476	
8543			Rafsbotn	746	681	662	508	360	197	90	144	269	463	603	688	5411	
8544			Tverrelvdalen	750	683	662	506	357	192	83	140	268	464	605	691	5401	
8545			Amtmannsnes	751	684	664	510	365	209	103	150	272	467	606	693	5476	
	5404	Vardø	8511	Vardø	639	589	602	504	411	300	216	214	277	427	519	592	5290
8512			Kiberg	663	611	627	521	422	307	225	219	283	439	537	614	5469	
	5405	Vadsø	8521	Vadsø	704	644	654	530	416	288	189	210	289	464	566	636	5589
8522			Vestre Jakobselv	740	676	674	544	430	303	193	216	299	475	591	674	5816	
	5406	Hammerfest	8501	Hammerfest	649	600	617	516	408	281	175	200	279	447	534	596	5303
8502			Forsøl	626	580	597	502	401	284	180	198	270	430	514	574	5154	
8571			Rypefjord	640	592	609	510	406	283	178	200	276	441	526	588	5251	
8581			Kvalsund	586	544	560	468	374	268	171	180	248	395	478	538	4810	
	5411	Kvæfjord	8021	Borkenes	596	551	567	452	326	196	114	129	236	399	486	560	4610
	5412	Tjeldsund	8031	Evenskjær	522	487	512	421	326	235	147	169	252	387	434	507	4398
8032			Grov	650	602	620	495	375	237	139	177	287	448	527	611	5168	
	5413	Ibestad	8051	Ibestad	613	567	585	466	346	221	129	162	268	422	499	578	4854
	5415	Lavangen	8221	Tennevoll	681	623	635	483	344	201	114	162	289	457	557	635	5181
	5416	Bardu	8061	Setermoen	732	654	641	471	326	176	91	139	279	466	590	683	5249
8084			Heggelia	815	717	686	500	350	193	104	149	288	499	648	759	5709	
	5417	Salangen	8071	Sjøvegan	705	638	647	494	358	215	128	168	296	468	576	660	5352
	5418	Målselv	8081	Moen	776	685	665	492	350	201	112	154	285	483	617	722	5541
8083			Skjold	796	732	700	528	373	208	115	177	324	506	626	719	5804	
8084			Heggelia	815	717	686	500	350	193	104	149	288	499	648	759	5709	
8085			Andselv	816	718	686	501	353	196	108	152	290	500	649	759	5725	
8086			Andslimoen	797	701	671	489	342	191	104	147	282	488	633	741	5586	
	5419	Sørreisa	8091	Sørreisa	667	596	614	475	352	223	136	168	281	445	541	627	5127
	5421	Senja	8101	Gryllefjord	620	571	590	478	364	244	159	173	268	416	511	574	4968
8111			Senjehopen	590	543	562	455	345	231	149	161	251	394	484	546	4710	

Fylke	Knr	Kommune	Tettnr	Tettstednavn	Jan	Feb	Mar	Apr	Mai	Jun	Jul	Aug	Sep	Okt	Nov	Des	Året
Troms og Finnmark	5421	Senja	8121	Finnsnes	613	550	593	470	357	240	150	179	283	432	504	582	4953
			8122	Silsand	653	594	619	487	350	210	123	158	276	440	530	608	5049
			8123	Gibostad	566	505	558	449	354	258	170	188	276	409	467	541	4740
			8124	Husøy	672	614	634	513	399	264	169	193	292	455	546	625	5376
			8271	Vangsvik	666	604	629	495	365	228	138	171	288	450	543	623	5198
	5422	Balsfjord	8131	Storsteinnes	710	641	651	504	376	242	147	188	304	474	572	663	5472
			8132	Nordkjosbotn	708	647	656	501	364	221	126	175	298	470	572	665	5405
	5423	Karlsøy	8141	Hansnes	554	516	549	460	368	264	183	189	261	390	456	520	4712
	5424	Lyngen	8151	Furuflaten	664	608	623	490	362	230	134	175	285	455	542	620	5189
			8152	Lyngseidet	548	520	560	456	345	233	128	163	254	401	460	534	4601
	5425	Storfjord	8251	Skibotn	698	633	624	473	332	197	109	154	275	457	563	644	5158
	5426	Gáivuotna	8161	Olderdalen	580	531	569	460	346	226	126	163	258	408	473	549	4688
			8162	Kåfjordbotn	636	581	587	465	324	195	112	149	257	415	519	592	4833
	5427	Skjervøy	8171	Skjervøy	608	562	587	486	384	280	186	200	284	427	501	570	5074
	5428	Nordreisa	8181	Sørkjosen	684	627	613	472	341	214	124	156	261	441	554	632	5119
			8182	Storslett	724	659	656	504	356	218	131	173	289	472	587	670	5439
	5429	Kvænanen	8191	Burfjord	637	589	600	485	362	226	129	162	265	427	517	593	4991
	5430	Kautokeino	8531	Kautokeino	962	863	830	624	426	222	125	199	351	580	769	892	6842
	5432	Loppa	8551	Øksfjord	566	536	566	478	377	266	156	176	259	403	476	538	4796
	5433	Hasvik	8562	Breivikbotn	549	515	556	485	404	307	204	212	268	402	458	518	4878
			8563	Hasvik	570	529	560	475	375	252	164	178	255	395	468	530	4752
	5434	Måsøy	8592	Havøysund	593	551	573	486	398	294	207	208	270	408	482	547	5018
	5435	Nordkapp	8602	Honningsvåg	643	603	613	511	408	290	194	210	286	437	522	589	5305
			8603	Nordvågen	644	603	614	513	408	289	193	209	286	438	523	590	5310
	5436	Porsanger	8611	Lakselv	781	705	673	510	362	215	118	164	277	472	619	713	5608
	5437	Karasjok	8621	Karasjok	983	875	798	578	394	209	105	184	329	562	764	902	6683
	5438	Lebesby	8631	Kjøllefjord	678	626	634	524	416	275	175	200	288	452	552	626	5445
5439	Gamvik	8641	Mehamn	653	604	616	512	416	287	188	202	279	436	533	603	5329	
		8642	Gamvik	625	581	596	504	409	306	226	218	279	423	512	578	5257	
5440	Berlevåg	8651	Berlevåg	653	604	613	512	409	294	200	202	278	436	536	603	5340	
5441	Tana	8661	Tana Bru	874	770	720	546	408	249	140	185	304	502	666	778	6142	

Fylke	Knr	Kommune	Tettnr	Tettstednavn	Jan	Feb	Mar	Apr	Mai	Jun	Jul	Aug	Sep	Okt	Nov	Des	Året
Troms og Finnmark	5443	Båtsfjord	8671	Båtsfjord	704	648	662	554	451	316	205	220	302	472	576	652	5761
	5444	Sør-Varanger	8682	Hesseng	823	744	696	537	406	268	165	189	292	487	625	745	5975
			8683	Bjørnevatn	816	741	696	542	413	274	170	193	293	489	619	745	5993
			8684	Kirkenes	824	742	694	534	401	266	164	188	290	484	627	744	5959
			8686	Skytterhusfjellet	827	745	697	537	403	264	160	187	292	488	629	747	5974